Сембе мастронь пролетариятне, пуромода марс!

Мокшень правда

Советскяй Союзонь Коммунистическяй партиянь Мордовскяй областной комитетть, МАССР-нь Верховнай Советть и Министронь Советть органцна.

ЛИСЕНДИ 1921 КИЗОНЬ СЕНТЯБРЬСТА СЯВОМОК | 62 (12137) №. | Шуваланя, 24 майста, 1990 к. | ПИТНЕЦ 3 тр.

ЭСТЕЙСТ И КОЛХОЗТИ

Луга ланге лихтьфт аф аньцек колхозонь и совхозонь, но и велеряйхнень жуватасна. Лама вастова эстонкге кармась кеподема лофцонь потямась. Тя няеви сянь коряс, што велеряйхне кармасть мишендема сяда лама лофцта государствати. Тяфта, кепотьксонди, ащихть тефне Ковылкинскяй райононь Оцю Озяз велень Советть территорияса ащи велетнень эса.

Сявсаськ Шямонь мокшень веленять. Ламоц кудазорхне мекольдень шитненди вельф пяшкодезь надияфтфснон лофцонь мишендемаса. Сембода лама продукция Ленинонь лемса колхозонь молочнай пункту пачфнихть синь мекольдень шитнень. Башка ламонь лофца мийхть колхозникне Иван Данилович Фролов, Василий Федорович Леонтьев, Василий Петрович Инякин, Сергей Яковлевич Чумбаев и лиятне.

Колхозонь правлениясь и велень Советонь исполкомсь ломаттнень мархта кемокстасть договорхт продукциянь мишендемать коряс. Лиссь пара тев кафцьке ширетнеди. Колхозсь лама лофцонь мишендихненди явфни лядема вастт лугаса или лашмоса, сяда эряфкшу ломаттненди макси анок лятьфурядаф викосмесь паксяста. Кда эрявкси, ноляй государственнай питнеса шужярь и лия кормат. Велеряйхне эсь ширдест лишнай продукциять пачфнесазь колхозонь ферматненди.

Путф лофцонь примси. Тя Ефим Яковлевич Леонтьев. Эрь шобдава алашаса сон етнесы велеть. Крандазсонза лофцонь флягат. Лоткафнесы алашанц эрь кудть каршес, кудазорхне лихтьсазь лофцть, сон уикстасы и сермадсы тетрадезонза. Велеряйхнень ширде лангозонза вестевок ашель кодамовок пеняцяма.

И. ЛЕОНТЬЕВ,
аф штатнай корреспондентоньке.

СЯНГЯРЯ ТИШЕТЬ ВЕЛЬДЕ

Лугав жувататкень етафтомдост меле курокста кармась касома лофцонь получамась Атюрьевскяй райононь «Красное знамя» совхозса. Хозяйствса аш цебярь лугат, жувататне ванондовихть лотккень и лашмотнень эзга. Сембе сяка тядде тосовок ули мезе фатямс траксенди. Обедста тейст ниnге макссихть концентратт и етай кизонь силос. Илять жувататкень инголи стане жа кайсеви кукурузань силос и сянгяря кормат — лядендихть тяикса озимой розь.

Надиямa вастокс ащихть рапссь и лама кизонь тишетне. Рапссь касы вишкста, траксне тонадсть тяфтама кормати. [illegible] ланге. Тоса тишесь нинге аф кодама, сяс ванома вастонди явфтфт аф оцю участкат.

— Кода и кардса кирдемста кизонь лагерьса, луга лангса ваномста кемоста пяшкотькшневихть зооветеринарнай вешфксне, — азонды животноводстваса тефнень колга совхозонь партийнай организациянь секретарсь Николай Яковлевич Трегулов. — Жувата мельге якайхнень ётксa вииафневи соревнованиясь, келиста нолявихть тевс моральнай и материальнай поощрениянь мератне.

Мзярс ялга еткса инголе молихть дояркатне Мария Александровна Кабаева и Пелагея Федоровна Петрова. Ня шитнень эрь тракссета синь потьнихть кемоньда ламонь литра лофца. Тя сатфкссь сяда оцю марнек совхозса показательхнень коряс. А [illegible] показательсь сяда оцю мелань тяка пингть коряс. Тя макссь возможность касфтомс государствати лофцонь мишендемать.

А. ЧЕТЫРКИН.

26 киза заводса

Нина Ивановна Ефремкина работай лаборанткакс Саранскяй механическяй заводонь центральнай измерительнай лабораториянь главнай метрологонь отделса. Тевоц аф стака, но пяк ответственнай. Тейнза сашендовихть проверсемс сембе инструменттнень, конатнень мархта труденлайхть рабочайхне. Эсь обязанностензон сон пяшкотькшнесыне цебярьста. 26 киза работамста ашель фкявок случай, штоба Нина Ивановнань [illegible] стальвальдяв инструмент. Сон фалу синь точнайшисnон пачфнесыне микронти молемс.

СНИМКАСА: лаборанткась Н. И. ЕФРЕМКИНА.

Фотось А. ЛИЯСКИНТЬ.

РСФСР-нь народнай депутатонь Съездса

22 майста Кремлевскяй Оцю дворецса котоце шись работась Российскяй Федерациянь народнай депутатонь васенце Съездсь. Шобдавань заседанияса ламоц вайгяльса примафоль решения лоткафтомс РСФСР-ть социально-экономическяй положениянц колга докладть коряс прениятнень и кулхцондомс докладть шинь повесткать сяда товолдонь кизефксонц коряс.

Съездса ламоц регионттнень, нароттнень, конат эряйхть Россияса, разнай депутатскяй группатнень представительснонды корхтамс максф возможностсь, шарьхкотьф, вятсь сяинди, што дискуссиясь занясь сяда лама пингта арьсефть коряс. И депутаттнень можнат шарьхкодемс: эрь ораторсь таколдозь учсесы ся пингть, мзярда лиси сон трибунати, сяс мес сембонь пуромсь пяк лама пичефти проблемадост. Депутаттне надияйхть, што Съездсь лезды цебярь шири полафтомс Российскяй Федерацияса тефнень молемаснон. И ильне «приоритеттнес»—главнай проблематне— кармавсть ванондовома сяда келиста, сембе ширде, сяда енюста, полаткшневома одса и одса. Сембось арась важнайкс и сембось веши решеният.

Аф черноземнай зонаста и Поволжьяста, Уралста и Дальняй Востокста, Кузбасста и Севернай Кавказста, Москуста и Подмосковьяста депутаттне корхтайхть аф аньцек жилищнай и продовольственнай проблематнень, Россиянь велетнень стака положениясnон колга, но и коль сяда оцю мяль шарфнихть лия социальнай кизефкснень лангс, конат пяк оржакс арасть республикань— ламоц районттнень эса. Корхтамась моли здравоохранениять, экологиять, наукать, культурать колга. Сиземань аф содазь работафтома сембе ня и лама лия оцю проблематнень решандамаснон лангс новаторкс апак ват тевсь аф туй —тяфта лувондсазь народнай депутаттне. Россиянь од правительствать сай пингонь программазонза синь еню валсна, эряви надиямс, путы оцю вклад.

Депутаттнень кизефксснон лангс отвечась РСФСР-нь Министронь Советть Председателец А. В. Власов.

Сяльде Съездсь кармась ванондомонза кизефксть РСФСР-ть суверенитетонц, союзнай од договорть и республикаса народовластиянь механизмать колга. Докладчиксь —РСФСР-нь Верховнай Советть Президиумонц Председателец В. И. Воротников.

— Мес лиссь стане, што святой, седиень токай лемсь — Россиясь, лемсь конань седисост-еньцост кирдезь тяда ингольдень поколениятне, конань синь азонкшнезь гордоснань марязь, мес тя лемсь, котень марязь, мес тя лемсь, кона фалу ульсь символкс подвижниконь трудти, оцю сатфксенди, мес сон оласъ? Мес сонь вельдеиза маряви сялдома тейнек, сятнендн, кинди эряихть сяда тов мольфтемс и вииафнемс великай народть койнзон?—тяфтама таколфты валская Союзть вииафтоманцты аньцек кода самостоятельнай и суверенлай государства. И союзнай республикатнень мархта сонь отношенияза эрявихть стройсемс фкя-фкянь суверенитетть уважандазь, фкя-фкянди выгодань тиендезь, пара сотрудничествань мольфтезь. РСФСР-ти пяк эряви союзнай од договоронь примамась. Сон должен панжемс ки вийхнень касфнемаснонды, конат водендафт синь марстонь экономическяй и политическяй потенциалснон кемокстаманцты.

Докладчиксь максь ваномс Съездти предложения мярьгомс Российскяй Федерациянь Верховнай Советти аноклaмс союзнай договорть проектонц, сатомс сянь, штоба сонь содержаниянц ладяль РСФСР-ть и сембе Советскяй Союзть интересснонды.

Ков сяда эффективнай народовластиянь системась, тов сяда кеме народть и республикать суверенитетсна, корхтави сяда тов докладса. Аш кода суверенняйста, лиякс мярьгомс, самостоятельнайста и тяка пингть результатонь сатнезь решандакшнемс государственнай и общественнай эряфонь сембе кизефкснень, кда аш властень динамичнай, лац ладяф вии структура, кда аш эрявикс средствасна самоуправлениянь оргаттнень, ушедомок велень пуромксть, уличнай комитетть эзда сявомок и аделамок республикань Верховнай Советть, РСФСР-нь народнай депутатонь Съездть мархта. Лиякс мярьгомс, суверенитетсь —тя государственнай механизма, кона тиендеви сембе народть, эрь нациять, эрь ломанть, государствать сембе институтонзон и органонзон вийснон вельде.

Суверенная праватне республикати эрявихть аф аньцек сянкса, штоба решандакшнемс экономическяй и социальнай задачатнень. Аньцек синь вельдест можна лоткафтомс и кризиснай положениясь, кона тиевсь экологическяй сфераса. Тячи пяк оржаста ащихть стане жа кизефксне Российскяй культурать меки мрдафтоманц и виияфтоманц коряс. Тячи лацкас арьсезь эряви малаткшнемс межнациональнай отношениянь проблематненди.

Россиять суверенитетонц кемокстамац вешсы и сянь, штоба сон сяда келиста участвондаль союзнай государствать международнай деятельностьсонза. Тячи тейнек, Россиянь эряйхненди, эряви улемс марса, корхтави докладса. Кода нинге мзярдовок ашель, эрявихть тейнек порядкась и организованностсь. И тяфтама порядкань тиемста эряви нежетькшнемс законть, минь моралень-конь, минь идеалоньконь уважандамаснон лангс. В. И. Воротников азсь предложения Съездти примамс Российскяй Федерациять суверенитетонц колга декларация и максозе председательствующайти тя документть проектонц.

Сяльде ушедсть прениятне.

• • •

23 майста РСФСР-нь народнай депутатонь Съездсь стаки работась.

Шобдавань заседанияда инголе народнай депутаттненди Съездть секретариатоц явозень Россиять суверенитетонц колга декларациять — шинь повесткать ванондови пунктонц коряс «РСФСР-ть суверенитетонц, союзнай од договорть и республикаса народнай властень механизмать колга» основной документть несколька проектонзон.

Кизефксть сложнайшиц веши сембе депутаттнень ширде семботь лацкас арьсемс, тиендемс конструктивнай анализ и работамс тевонь содазь, сядонга пяк сяс, мес ламотне профессияс коре аф юристт.

Шобдавань заседанияса дискуссиясь няфтезе, конашка депутаттнень мяльсна азомс трибунаста семботь, мезе пичефти эсост, пачфтемс регионттнень стакадонга стака проблемаснон колга, пяконе сялдомс «центрать», кона кода лувондсазь ламоц ораторхне, няфтезе эсь аф маштоманц одкс мольфтемс руководства социально-экономическяй виимать лангса.

Ся фактсь, што Съездса ораторхненди максф возможность азонкшнемс лама мяль-арьсема — избирательхнень, населениянь разнай слойхнень, депутатонь группатнень лемста, конатнень марс пуропнесазь разнай интересне, няфтезе и омбоконцка — депутаттнень работаса емла продуктивностть. Лятфтасаськ, што заседаниятнень целай неділя мольфтемстост педа-пес решандафт аньцек ингольдень кизефксне—кемокстафт шинь повесткась и мандатнай комиссиять докладоц. И тянемс можна мярьгомс, фкя пингть «работави» колма кизефксонь лангса — Съездть временнай регламентонц колга, РСФСР-ть социально-экономическяй положениянц колга, Российскяй Федерациять суверенитетонц, союзнай од договорть и республикаса народовластиянь механизмать квалма.

Шобдавань заседанияса депутаттне примазь Съездть постановлениянц стихийнай зиянть — наводнениять сюнеда, кона сявсь ломанень эряфт и тись материальнай лама карьхцьт, башкирскяй народти лезкстъ колга, и постановлениять граждаттнень предложениясnон, заявлениясnон и жалобаснон коряс, конат састь Съездть лемс.

Съездса азфоль, што депутаттне мярьгсть маластонь заседаниятнень эзда фкаса мрдамс РСФСР-нь народнай депутатонь Съездть временнай регламентонц проектонц колга кизефксть ванондомацты. Регламентонь аф улемась пяк стакалгофнесы Съездть деятельностенц. Лятфтасаськ, што проектть васенце статьязон ванома меле сон макефоль секретариату и редакционнай комиссияти, конатненди мярькф ваномс депутаттнень азф предложениясnон и полафтксонь, а сяльде ваномс и кемокстамс тя документть.

Саранск ошень Советть васенце сессияц

МЕКОЛЬДЕНЬ ГЕКТАРХНЕ

Вишкста мольфтеви модамарень путомась Темниковскяй райононь «Россия» колхозса. Тя тевса инголице казотнень [illegible] труденлай и А. Х. Утешев. Сон путы модамарьхть хозяйствань Тювеевскяй отделенияса, тевонц тиендьсы агротехни[illegible] [illegible] ландайхть аф нолдамс пингть. Культурась путови гребневой способса. Тяфта тиендеви аф васенце кизось.

Хозяйстваса лац ащи тевсь и лия культуратнень видемаснон мархта. Пример, ранняй

ратт и етай кизонь силос. Илять жувататнень инголи стане жа кайсеви кукурузань силос и сянгиря кормат — лядендихть тяикса озимой рожь.

Надияма вастокс ащихть рапсзь и лама кизонь тишетне. Рапсзь касы вишкста, траксне тонадсть тяфтама кормати. Полявихть стадатне и лама кизонь тишеса видеф паксятнень лангс. Тоса тишесь нинге аф кодама, сяс ваномa вастонди явфтфт аф оцю участкат.

— Кода и кардса кирдемста, ...риальнай поощрениянь мерат... нс.

Мзярс ялга етксa инголе молихть дояркатне Мария Александровна Кабаева и Пелагея Федоровна Петрова. Ня шитнень эрь трaксста синь потьмихть кемоньдa ламонь литра лофцa. Тя сатфксcь сяда оцю марнек совхозса показательхнень коряс. А совхозонь показательсь сяда оцю мелянь тяка пингть коряс. Тя максcь возможность касфтомс государствати лофцонь мишендемать.

А. ЧЕТЫРКИН.

Нина Ивановна Ефремкина работай лаборанткакс Саранскяй механический заводонь центральнай измерительнай лабораториянь главнай метрологонь отделса. Тевоц аф стака, но пяк ответственнай. Тейнза сашендовихть проверсемс сембе инструменттнень, конатнень мархта трудендайхть рабочайхне. Эсь обязанностензон сон пяшкотькшнесыне цебярьста. 26 киза работамста ашель фкявок случай, штоба Нина Ивановнань кядямa сталь кальдяв инструмент. Сон фалу синь точнайшиснон пачфнесыне микронти молемс.

СНИМКАСА: лаборанткась Н. И. ЕФРЕМКИНА.

Фотось А. ЛИЯСКИНТЬ.

...Министронь Советть Председателец А. В. Власов.

Сяльде Съездсь кармась ванондомонза кизефксть РСФСР-ть суверенитетонц, союзнай од договорть и республикаса народовластиянь механизмать колга. Докладчиксь —РСФСР-нь Верховнай Советть Президиумонц Председателец В. И. Воротников.

Мес лиссь стане, што святой, седиень токай лемсь — Россиясь, лемсь конань седисост-еньцост кирдезь тяда инголькдень поколениятне, конань синь азонкшнезь гордостень марязь, мес тя лемсь, кона фалу ульсь символкс подвижниконь трудти, оцю сатфксненди, мес сон олась? Мес сонь вельденза маряви сялдома тейнек, сятненди, кинди эрявихть сяда тов мольфтемс и виняфнемс великай народть койнзон?—тяфтама таколфты валса ушедозе ораторсь докладонц. Азомок тянень положениять туфталонзон, докладчиксь мярьгсь, што Российскяй Федерациясь тячи может лац виякшнемс и лезнемс сембе Совет-... суверенитетонц кемокстамац вещсы и сянь, штоба сон сяда келиста участвондаль союзнай государствать международнай деятельностьсонза. Тячи тейнек, Россиянь эряйхненди, эряви улемс марса, корхтави докладса. Кода нинге мзярдовок ашель, эрявихть тейнек порядкась и организованностсь. И тяфтама порядкань тиемста эряви нежетькшнемс законть, минь моральконь, минь идеалонькконь уважандамасноц лангс. В. И. Воротников азсь предложения Съездти примамс Российскяй Федерациять суверенитетонц колга декларация и максозе председательстауюшайти тя документть проектонц.

Сяльде ушедсть прениятне.

. . .

23 майста РСФСР-нь народнай депутатонь Съездсь стаки работась.

Ильне специалисттненди — правоветтненди стака задача путф РСФСР-нь народнай депутатонь васенце Съездть участниконзон инголи. 23 майнь ... депутаттне примазь Съездть постановлениянц стихийнай эрямить — наводнениять сюнеда, кона сявсь ломанень эрафт и тись материальнай лама карьхцыт, башкирскяй народти лезксть колга и постановлениять граждаттнень предложениясноц, заявлениясноц и жалобасноц коряс, конат састь Съездть лемс.

Съездса азфоль, што депутаттнень ... заседаниятнень эзда фкясa мрдамс РСФСР-нь народнай депутатонь Съездть временнай регламентонц проектонц колга кизефксть ванондомантцы. Регламентонь аф улемась пяк стакалгофнесы Съездть деятельностенц. Лятфтасаськ, што проектть васенце статьянзон ваномда меле сон максфоль секретариату и редакционнай комиссияти, конатненди мярькф ваномс депутаттнень эзф предложениятнон и полафткснень, а сяльде ваномс и кемокстамс тя документть.

РСФСР-нь народнай депутатонь Съездсь стаки работай.

(ТАСС).

Саранск ошень Советть васенце сессияц

Народнай депутатонь Саранк ошень Советть организационнай сессиянц работань колмоце шиц ушедсь постояннай комиссиянь тиемать эзда. И кда синь составсна кемокставсь сатомшка курокста и организованнайста, то председательхнень кочкамста азфоль лама разнай мяльда. Савсь тиемс перерыв и етафтомс постояннай комиссиятнень заседаниясноц. Аньцек несколька мялень-арьсемань кулхцондомда меле, кели альтернативнай основаса кочкафтольхть ошень Советть сембе постояннай комиссиянзон председательсна.

Ошень Советть инголе эсь полномочиянзон лоткафтомаснон колга ошень Советть исполкомонц заявлениянц азозе исполкомть председателец О. П. Калеткин. Сессиясь тя кизефксть коряс примай решения.

Народнай депутатонь ошень Советть председателец В. Т. Таратов, использовандамок эсь праванц азонкшнемс кандидатура ошень Советонь исполкомонь председателенди, мярьгонди кочкамс тя должностти ошень советть исполкомонц председателенц васенце заместителенц В. А. Рыбкинонь. Сявомок вал, В. А. Рыбкин валхтсы эсь кандидатуранц, азомок тя решениятни туфталкс сянь, што лувондсы эсь прянц нинге аф анококс тяфтама оцю ответственнай должностьс.

Народнай депутаттнень ширде сайхть предложениит азомс исполкомонь председателень постти О. П. Калеткинонь кандидатуранц. Председательствующайсь мярьги тиемс сессиять работаса перерыв, штоба арьсемс предложениять и етафтомс консультацият. Но ламоц народнай депутаттне мярьгондихть сяда тов мольфтемс работать. Кандидатурась кармай вонондовома сяда тов.

Кой-кона депутаттне азозь, што синь аф пяк верондайхть, што можна мольфтемс плодотворнай работа ошень Советонь исполкомонь председателень и КПСС-нь горкомонь васенце секретарень тефнень фкя пингть тиендемстост. О. П. Калеткин азозе, што кда сонь кочкасазь ошень Советонь исполкомонь председателькс, то сон туй отставкас партийнай постста.

Кандидатурать ламос ванондомдонза меле, кулхцондомок народнай депутаттнень вешфкссноц, ошень Советть председателец В. Т. Таратов мекпяли азсы исполкомонь председателень постти О. П. Калеткинонь кандидатуранц. Тайнайста голосовандазь ламоц вайгяльса ошень Советонь исполкомонь председателькс кочкави О. П. Калеткин.

Кафта шит ваймамда меле 21 майста ошень Советть сессияц тага кармась работама.

Сессиять работань нилеце шиц ульсь инь продуктивнайкс. Народнай депутаттне кочказь народнай контролень ошень комитетть, кемокстазь ошень Советть президиумонц, конань составс сувасть ошень Советть председателец и председателенц заместителец, ошень народнай контролень комитетть председателец, постояннай комиссиятнень председательсна.

Сяльде ошень Советть исполкомонц председателец О. П. Калеткин азсь предложеният исполнительнай комитетть составонц, отделхнень и управлениятнень тиемаснон колга. Азф кандидатуратне сембе ширде ванфтольхть постояннай комиссиятнень заседаниясост.

Од исполкомть структуранц колга ламос корхтамада меле сессиясь кярьмодсь сонь руководстванц кемокстамантцы. Ошень Советонь исполкомонь председателень васенце заместителькс кочкаф В. А. Рыбкин, председателень заместительксе — А. И. Меркушкин, И. И. Акимов, В. М. Смирнов, М. В. Дьяконов. Кемокстафтольхть стане жа исполкомть отделонзон и управлениянзон сембе руководительсна, тифт комиссият — наблюдательнай, аф совершеннолетняйхнень тевснон коряс, винада симондемать каршес тюремать коряс.

Сессиять работань мекольце, ветеце шистонза народнай депутаттне кулхцондозь ошень Советть исполкомонц председателенц О. П. Калеткинонь выступлениянц Саранск ошень Советть исполнительнай комитетонц сай пингонь деятельностенц коряс кой-кона кизефкснень колга. Тя кизефксть коряс сессиясь примась решения.

И вов, васенда ладяф колма шитнень вастс сессиясь мольсь вете шит. Тя ульсь народнай депутаттнень эсь лацонь пуромксна, коса мольфтевсь вии полемика, кой-коста тевсь пачкотькшнесь казяма конфронтацияти, но аделавсь ширетнень мирендамаснон мархта.

МЕКОЛЬДЕНЬ ГЕКТАРХНЕ

Вишкста мольфтеви модамарень путомась Темниковскяй райононь «Россия» колхозса. Тя тевса ингольце кизотнень лаца заняф механизированнай звенань звеньевойсь Ф. Ф. Митин. Шиньберьфонь нормансон пяшкотькшнесыне вельф, 3,9 гектарть вастс нормас коре модамарьхть путни сисем гектарса.

Опытнай механизаторть лаца трудендай и А. Х. Утешев. Сон путы модамарьхть хозяйствань Тювеевскяй отделениясa, тевонц тиендьсы агротехническяй вешфкснень ванфтозь.

Вишкста мольфтеви модамарень путомась. Тянди лезды нинге и ся, што эсь пингстонза аноклафт видьмотне. Тя тевса колхозникненди оцю лезкс максcихть школань тонафнихне. Но и механизаторхне старандайхть аф нолдамс пингть. Культурась путови гребневой способса. Тяфта тиендеви аф васенце кизось.

Хозяйстваса лац ащи тевсь и лия культуратнень видемаснон мархта. Пример, ранняй яровой зерновой культуратне видефт нюрьхкяня пингть и агротехническяй сембе вешфкснень ванфтозь. Тя тевса заняфтольхть опытнай механизаторхне Н. М. Поздняков, Н. З. Власов, Н. Ф. Лунин и лиятне.

Н. ШУЛЯЕВ.

Редакциять почтаста: мезсь таколфтсы лувить

МЗЯРС МОЖНА УЧЕМС?

Темникав ошть колга лама цебярьда азонкшневи районнай и республиканскяй печатьса. Сяс, улема, и кенярькшнетяма анцяй полафтксненди, конат тиендевихть ошса. Кенярькшнесть ошень эряйхне, мзярда панжевсть торговлянь кудсь и аптекась, кинотеатрась и районнай связень узелсь. А мзяра од услуга кармасть максcема бытонь службань работникне, автотранспортникне и строительхне. Мекольдень кизотнень маземсть и келемсть ошть ульцянза. Южнай ульцясовок тиевсть оцю полафткст. Тяса строявихть кафта квартираса эряма кутт. Кой-конатнень эса эряйхть ни емла идь мархта од семьят. Ломаттне трудендайхть ошень разнай организациятнень и предприятиятнень эса.

Можналь аньцек кенярькшнемс тястонь оргаттнень заботаснонды. Ужяль, но ня куттнень эса эряйхнень шамаста шурода весть няят весялаши. Вов ни мзяроце кизось ошень Советонь оцюнятне надияфнихть тейнек нолдамс водопровод. Вдь од тядятне и алятне ведейкса якайхть питай вайгяльбеда ичкози. Аф фкя жалоба ульцянь эряйхне кучсесть ошень Совету, райисполкому.

Мекольдень кочкаматнень эса ламоц депутаттне, руководительхне надияфнесть ушедомс работатнень апрель ковть ушеткста. Но аделсеви ни майсь, а водопроводонь строяйхне пря тяза аф няфнихть. «Прогресс» передвижной механизированнай колоннань начальниксь В. П. Осин куликска аф тии ломаттнень эняльдемаснонды, аралакшнесы прянц сянь мархта, што, кле, трубат аш, то проектно-сметнай документациясь апак аноклак.

Пароль содамс и «Мордовмелиорация» 7 № МПК-нь руководительхнень мяльсноц. Вдь и тя организациянь работникне надияфнихть аф васенцеда. Юкстазь минь ульцяньконь аф аньцек синь. Кодамовок ответт аф максcихть ломаттненди райисполкомсь, сонь председателец А. И. Семиков и заместителенза. Содасаськ, што синь лама заботадост. Но главнайсь, койсонк, васенце вастса ашеза аф платтнень пяшкотькшнемасна, а синь пяшкотькшниснa — ломаттне. И катк содасазь, што ведьфтома аф эряйхть аф аньцек калхне, но и ломаттне.

П. БУРМИСТРОВ.
Темникав ошень Южнай ульцянь эряй.

ВИРТИ ЭРЯВИ ЛЕЗКС

Лама вирьда и вирняда Ельника райцентрать перьфпяльге. Фкясь эздост — сембонди содаф Пиксайкась. Кодама шуфтт тяса аньцек аф касыхть. Кизонь пси шитнень ломаттне ваймосихть тумотнень и пяштнень ала. Кеподьсазь мяльцень виде, сери, акша и паргана келуфне. Пяшкотькшни медень таньфса вирнясь. мзярда перьфпяльге панжихть шуфттне, разнай тишетне, панчфне.

Нармонень разнай мороса пяшкотькшни перьфпяльсь шобдава. Пара вирьса, мзярда сай пангонь пингсь. Лама ломаньда уленди тяса. Сашендыхть аф аньцек Ельникань, но и шабрань райононь, Горьковскяй областень эряйхне. Кеподи мяльце, мзярда няйсак, кодама панчфонь пусмот или разнай панкт кочксихть вирьге якайхне.

Ужяль, но аф сембе маштыхть лац прянсон вятема вирьса. Ацергоды седисе, мзярда сельмнголет повондыхть синнеф шуфтонят. Кодама аньцек кархчт аф калондыхть эсь мельгаст винада копоряйхне: шава сюлекат, консервнай банкат. Сяконь пельхть—пильгнень пачк пезы клянцек. Тяфтама «козяши» ляткшни башка ваймосихнень мельге.

Санэпидстанциянь работникне аф весть ни наказакшнезь кой-кона строительнай и промышленнай организациянь руководительхнень вири кархчень-мезень шамнеманкса. Но наказасазь фкять, пачфнесазь тяза производственнай ляткcснон омбоцне. Тянь лангс суроньбачк ваныхть природань ванфты районнай организациянь оцюнятне, местнай Советонь депутаттне.

Ламотне лац мяляфтсазь, кода райисполкомса примафоль решения, штоба тиемс Пиксайкать парковай зонакс. Надияфнесть тиемс искусственнай эрьхкт, яннят, путомс скомнят. Вирень хозяйствань оргаттне тя мяльть шнасазь тянивок, но кагодта ичкози тевсь аф тушенды.

Коли мяльце, мзярда няйсак кода юмси вирнясь. Тапсесазь пангонь коряттнень, панчфнень, кусторкснень колхозонь стадатне. Жувататне машфнесазь шуроста васьфневи лекарственнай тишетнень и стак тов. Срафневи-калафневи природань эсь лацонь уженясь. Эряви тянди путомс пе марстонь вийса, вирсь эздонк учи лезкс и васендакиге райононь оцюнятнень ширде.

П. МАЛАЕВ.
Ельникань эряй, средняй школань учитель.

КОСА ПЕТЬФТЕМС МАШИНАТЬ?

Краснослободск ошса и райононь велетнень эса тяни лувондови тежяньда лама разнай маркань автомашина. Индивидуальнай азорхнень лувксна кизоста кизос касы. Ломаттне рамсихть разнай моделень «Жигулит», «Москвичт», «Волгат», «Запорожецт» и автотранспортнай лия средстват.

И кда общественнай транспортть петемс можна гаражень мастерскойса, то личнай автомобильти техническяй обслуживаниять или ремонтнай работатнень етафнемасна арси эфкуксонь проблемакс. Штоба сонь кода аф кода решандамс, меля райцентраса панчфоль автосервисонь ремонтно-техническяй станциянь филиал. Сонь организовандазе опытнай механиксь Виктор Ведищев. Васенда ванозь бта лездсть тейнза местнай оргаттне. Райисполкомть решениянц коряс аф лама пинге станцияти максфоль помещения, кона ниле метрань келеса и кемоньшка метрань кувалмоса.

Личнай автомобилень лама азоронди лездсть и лезнихть СТО-нь мастерхне. Но ломаттнень вешфксснa шиста шис коль касондыхть и, конешна, максф помещениясь пяк емла. Аф весть тянь колга ремонтникне лятфнесть райононь оцюнятненди, но мекольцет нень синь эняльдемасна аф пичефтьсазь.

Республиканскяй автосервисонь директорсь эняльдсь ошень Совету максомс од станциянь строямс васта, тяикса улихть средстватка. Но тя предложениясь, кода корхнихть, нюрьгозевсь кожфса. Разнай туфталхт арьсекшнихть райцентрань оцюнятне. Конешна, пароль вастсь, кда сон строяволь Краснослободск—Моску трассать малас, катф аэродромонь площадкать пес. Но тоза, кле, аш кода етафтомс кить туркс ведь и эждемань трубат.

Аф кальдяв площадка улилия вастсовок, коза арьсекшнесь строямс мастерской фкя кооператорсь. Но сон тевть ушедозе и кадозе. Кивок аф содасы, мезе тяни учси и коса ся «мастерсь». Афоли ваномаль одукс ингольдень решениясь и максомаль сон СТО-нь ремонтникненди.

Запчастьтнень аф сатнемаснон колга содайхть сембе. Но станциянь работникнень корхтамаснон коряс, можналь кода аф кода решандамс и тя проблемать, кда лездольхть райононь руководительхне транспортса и кой-кодама материалса. Именна тяфта лезнихть СТО-нь работникненди Темникав ошса. Арьсетяма, тяда меле афоль сашендов вешендемс запаснoй детальхть ламоц азоронди или рамсемс кемоненькрдань питнеса спекулянттнень кядьста.

В. ЕРЕМКИН,
Краснослободск ошень эряй.

ЮКСНЕСАМАЗЬ

Кой-кона газетатнень эзда лувондан, кодама оцю мяль хозяйствань башка работникне шарфнихть животноводтнень шири. И видеть азомс, сельмодян лангозост. Монць трудендан дояркс Ковылкинскяй райононь «Заветы Ильича» колхозса. И лац содаса, кода работайхть и эряйхть жувата мельге якайньке. Миньцонк ширезонк эрявикс мяль аф шарфневи аф колхозонь администрациять, аф парткомть, аф профкомть ширде. А вдь ламоц дояркатне, кепотьксонди, работайхть животноводстваса 25—30 киза.

Аф, мон аф вешан тейст кодамовок привилегият, или льготат. Катк хоть заботендайхть ломаттненди работамс пара условиянь тиемаса. Фермaтне лац-ряц аф петневихть. Строительхне иланц инкса эря кизоня мезе-бди капшайхть, а тифсна аф няеви.

Сявсаськ етай кизоть. Мяляфтса, сексенда етафтоськ жуватaтнень кизонь лагерьста карттненди, а тоса мезевок апак тик. Андома васттне станяк синнефт. А вдь целай киза етась. Шарьхкотьф, тяфта работазь лама аф получат.

Колхозонь руководствась юкснесыне лац-ряц поздравляндакшнемс животноводттнень праздникста. Тяфта, Авань шиста — 8 мартста хоть торжественнай обстановкаса максольхть открыткат или тифтень панчфкя казельхть. Аф верондан, што хозяйстваньке тяшкава ашу, што аш мезь лангс рамамс поздравительнай открытканявок.

А кда сявомс животноводтнень—алятнень, то синь лемсна ашесть лятфнев Советскяй Армиянь и Военно-Морской Флотонь шиня.

Ширеста ванозь, бта сембось тя мелочь. И тевсь аф поздравлениятнень эса. Васендакиге минь, Валгапань животноводттне, няйсаськ сянь, што хозяйствань руководительхне аф шарфнихть ширезонк эрявикс мяль.

Ю. ФОМИН,
«Заветы Ильича» колхозонь доярка.

◆ КПСС-нь XXVIII съездти. Мяльхть партиять колга

МОН АРЬСЯН ТЯФТА

МИНЬ эрятама стака и ответственнай пингста. Партиять инициативанц коряс ушетф перестройкась сргозьфтезе странать, кошардозе ламоть лангс варжакстомс од ванфса, илештезень сяряди проблематнень, токазень советскяй эрь ломанть интересонзон.

Перестройкань кись, кода няфтезе пингсь, ламода сяда стака инголи арьсекшнефть коряс. Полафткст эвондакшнихть общественно-политическяй эряфса, странасонк мольфтевихть кели и панжада дискуссият. Гласностсь и демократиясь арсихть аф явошневи пялькскс обществанькöнь вииманцты. Тяка пингть социально-экономическяй сфераса эрявикс результатт мзярс апак сатт. Народнай хозяйствасa кризиснай явлениятнень машфтомс ашезь удала. Синь ильне крхкалгодсть. Ламоц эрявикс товархнень аф сатнемасна, питнетнень касомасна эвондафнихть ломаттнень эса таколдомат, обществаса социальнай сталмот.

Туфталхне тяса разнайхть. Тя сотф и етай пингть сталмонзон, и стихийнай зиятнень, и перестройкань кизотнень ни кальдявста работаманькöнь и ламоть лиять мархта.

Но азонкшневихть и стама мяльхть, што, кле, сембе эвондаф сталмотнень, афсатыкснень инкса мувору аньцек партиясь и тейнза аф лихтефтяма тянинень стака положенияста. Мезе можна азомс тянь коряс? Странанькöнь сембе историянц пингста коммунисттне фалу ульсть народть етксa, сонь интересонзон инкса тюрихнень васенце рядсост. Партиять созидательнай вийнцты верондамась лездсь народонькöнди кирдемс и сясьсондемс инголи. Тя верондамась эрявi и тячи, сяс мес обществасонк аш лия политическяй вий, конанди лихтевомшка страналье вишкста касомань-виимань кити. Но аш кода селгондомс сельмотнень и сянь лангс, мес ламоц замечаниятне, конат азондовихть тячи партиять лемс, видет. Афкукс, эрявi сяда куроксто атказамс командно-приказной стильть, администрированиять эзда. Эрявихть машфнемс нолдаф эльбятькснень, арьсекшнемс од стратегия, одукс и одукс сатнемс народть доверианц. И, эрьда спорятама, эрьда ванцаськ, кода куроконе и сяда лац тиемс тянь, крхкалгофтомс внутрипартийнай демократиять, етамс руководствань политическяй метоттненди, кода эреклафтомс и цебярьгофтомс сембе тевонькöнь.

Тя сембода важна тяни, мзярда КПСС-сь аноклай эсь очередной XXVIII съездонцты, ванондовихть партиянь ЦК-ть платформанц и КПСС-ть од Уставонц проектсна.

Эрявi азомс, ня партийнай документтне пяк и пяк важнайхть. КПСС-ть платформанц проектоц фатнесыне партиять работанц сяда тов мольфтеманц коряс пцтай сембе кизефкснень. Сонь эсонза тяряфневи няфтемс ня кизефкснень решандамаса китнень. Мон целайнек шнасайне проектса азф положениятнень. Но лувондса, койкодама афсатыкст эсонза улихть. Кепотьксонди, платформаса педа-пес апак арьсек механизмась сянь коряс, кода етафтомс арьсефть эряфс. Аш эсонза обществанькöнь сяда тов вииафтоманц коряс теория. Платформать проектса, койсон, эряволь максомс оценка миньцонк уликс ни пратиятнеди.

Корхтамок лия платформатнень, например, «Демократическяй платформать» колга, васендакиге азса, што аф мялезон ся, што эрявi атказамс демократическяй централизмать эзда. Кда тянь тисаськ, то тя вяти аньцек кальдявти. Партиянье арай шавос корхнемань партиякс, тейнек аф петевихть тефне экономикаса. Партиясь должен ванфтовомс кода организация, сонь эсонза должен улемс кеме дисциплина, субподчиненность. Тяка пингть эрявi ладямс стане, штобa кржать улель правац араламс эсь арьсеманзон, платформанц.

«Демократическяй платформать» аноклайнза эрявикс мяль ашесть шарфта социально-экономическяй кизефксненди, эздонза аф нявви сявок: сонь членонза социализмать инкса ащихть или аф.

А тяни азсайне эсь мяльнень КПСС-нь Уставть проектонц колга. Лувондса, што Уставса эрявi семботь сермадомс нюрьхкяняста и лац шарьхкодевиста, штоба мезьке афоль эвондафта аф фкя лацонь мяльхть, тапаркст. Монь койсон, например, 10-це параграфса эрявi ердамс «преимущественно» валть, сяс мес руководящай оргаттне должетт кочксевомс аньцек альтернативнай ушетксса. И нинге, проектса серматф, што областной, краевой конференциятненди, союзнай республикатнень Компартиясной съездсонды, КПСС-нь съезду делегаттне кочксевихть первичнай партийнай организациятнень эса обязательна кандидатурань азондозь, кода правила, коммунисттнень прямойста голосовандазь. Лувондса, што «кода правила» валхнень тяста эрявихть ердамс.

20-це параграфса эрявi сермадомс: первичнай партийнай организациятнень деятельностьснон финансировандамс макссеви права использовандамс средстватнень 50 процентснон, аф «50 процентти молемс», кода азф проектса.

Уставть проектса лама декларативностьта, кой-кона положениятне шарфтфт алубрят: 21-це параграфса корхтави, што партиянь райкомтне и горкомтне лезнихть первичнай партийнай организациятненди кемокстамс синь сотксснон массатнень мархта, а аф меколанкт.

Партиянь районнай, ошень и областной комитетонь васенце секретарьхнень эрявихть кочксемс прямойста тайнаста голосовандазь, а аф соответствующай конференциятнень эса, кода азф проектть кефкиеце параграфсонза.

Эрявихть келептемс первичнай партийнай организациятнень полномочиясна.

Сянкса, штоба сяда кемокстамс контрольть партиянь съездонь решениятнень пяшкотькшнемаснон мельге, КПСС-нь Всесоюзнай конференцият пуропнемс аф кафтода кржаксть съезттнень етксa пингста.

Проектть котоце разделсонзa эрявi азомс эрь ковня членскяй взносонь пандомать колга. Стане жа лувондса, што партвзносонь пандомать эрявi ладямс фкя процентонь размерса уликс сембе доходть эзда (ердамок эздонза налогть). Мярьгондян аф· работай пенсионерхнень и студенттнень (лиякс мярьгомс, коммунисттнень, конат эряйхть пособия лангс) кядьста взност аф сявондемс.

Лувондса, што партияти тянинень стака положенияста лисемань фкя и слка кись — тя демократиять вииафнемац. Эрявi максомс возможность первичнай партийнай организациятненди тиендемс видестонь влияния сяда вярдень партийнай оргаттнень лангс. Тянинень организационнай структурась, аппаратсь няфтезь эсь пряснон стане, што тейст педа-пес аф етафневихть эряфс партиять высшай органонзон мархта примсеви решениятне. Сяс структурать эрявi арьсемс и ладямс лиякс, маласькофтомок центральнай оргаттнень низовой партийнай организациятнень мархта. Тянинень вешфкснень коряс пуроптома и аппаратсь, фалу одкстопнема сон и сонь работац.

Сонцень партиять эсь перестройканц главнай идеяц партийнай массатнень властьснон кемокстаманц эса.

Б. СИНЕВ,
КПСС-нь XXVI съездть лемса Саранскяй механическяй заводонь главнай инженерть заместителец, КПСС-нь член.

Молихть инголе

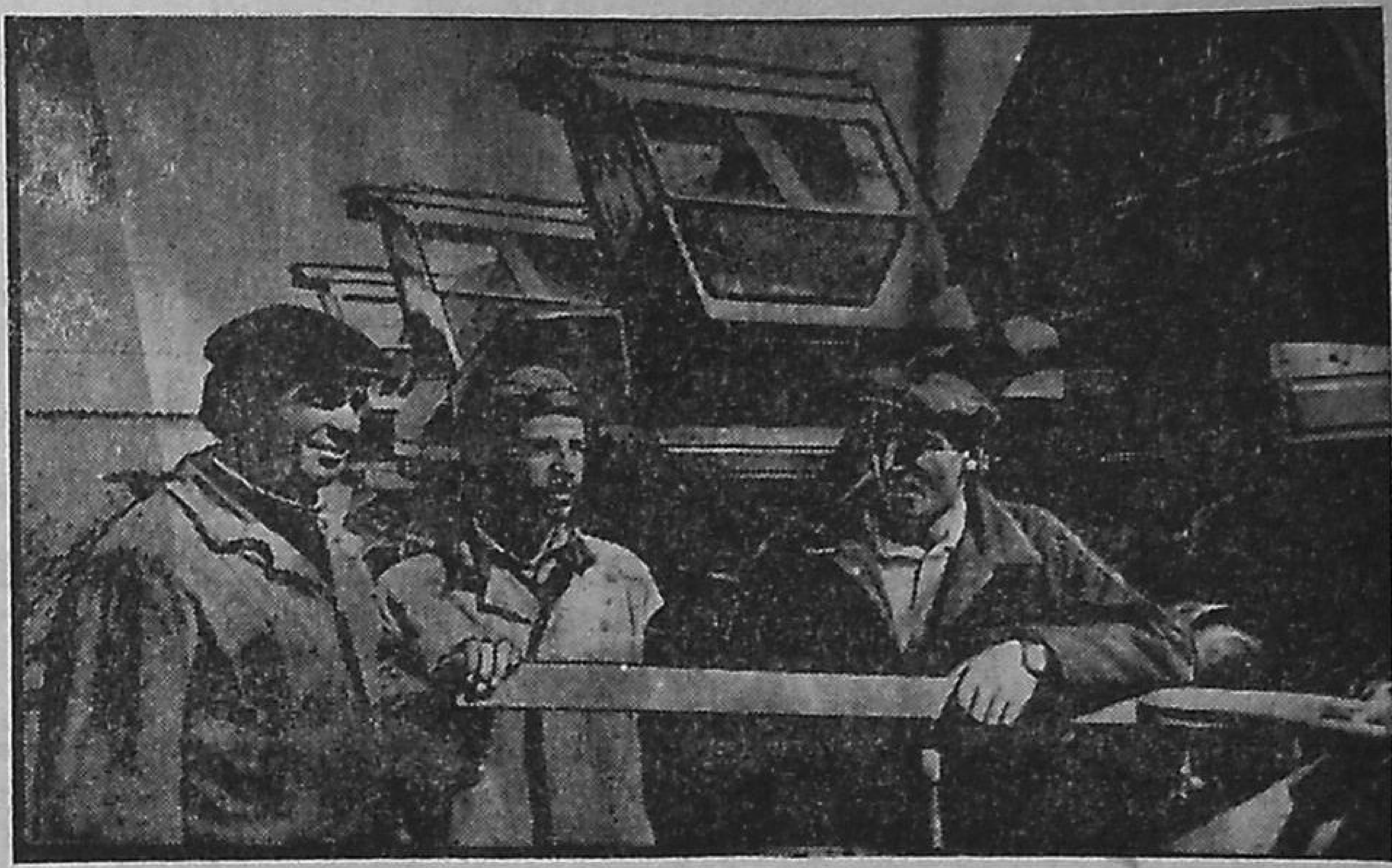

Ня шитнень Ельниковскяй райононь «За мир» колхозонь труженикне аделазь серонь видемать и модамарень путомать. Но тевсна тяконь лангс ашесть лоткафтов. Тяни синь дружнайста кярьмодсть сянди, штоба лацкас анокламс комбайнатнень и лия техникать сай пингонь урожайть урядаманцты. Тя тевса лац трудендайхть трактористсь Николай Егорович Макайкин, электросварщиксь Геннадий Андреевич Шумкин и тракторнай бригадань бригадирсь Иван Владимирович Сайгин. Синь эрь тевть тиендьсазь совестьс коре, оцю ответственностень марязь.

СНИМКАСА: (кержи ширде) Н. Е. МАКАЙКИН, Г. А. ШУМКИН и И. В. САЙГИН.

Фотось А. ЛИЯСКИНТЬ.

ОДОНЬ ЭРЬГЯСЬ МАКССИ ВИЙХТЬ

Комсомолкась Ольга Ермакова работай Саранскяй приборостроительнай заводонь 10 № цехса Л. И. Илларионовать бригадаса. Сон бригаданьнь комсорг, оцю авторитетоц од ломаттнень етксa. Сменнай заданиянзон стирсь фалу пяшкотькшнесыне вельф. И сянь эса, што Л. И. Илларионовать коллективоц мелянь итогнень коряс занязе васенце вастть цехонь бригадатнень етксa социалистическяй соревнованияса и казьф вымпелса, аф емла заслугац и О. Ермаковать, кона ня шитненьге трудендай кепотьф мяльса, кода корхнихть, илгандомды цебярь примеронь няфнезь.

ПАНЧФ АПТЕКА

Великай Отечественнай войнаса Победать 45 кизонцты «Светотехника» микрорайононь эряйхне получасть цебярь казне. Тястонь Победань ульцяса панжевсь 5 категориянь од аптека, коза ладяф тянинень пингонь пяк цебярь оборудования. Аптекась кармай обслуживандамонза аф аньцек населениять, но и стационархнень.

Аптекать коллективса лама тевонь содай специалистта. Заведующайкс тяса Надежда Павловна Хавронина. Профессияс коре фкя инь цебярь фармацевтсь Наталья Викторовна Дерюгина — сонь заместителец. Курокста и маштозь работай Т. Д. Самойлова.

Од аптекась пяк эрявi Светотехникань 9 микрорайононь эряйхненди.

Ю. БАРАНОВА.

НОЛДАЙХТЬ МУШКА

Старошайговскяй райононь Кр. Рудня велеса пенькозаводсь аф оцю, но тяса нолявi продукциять колга содайхть аф аньцек республикасонк, но и омба масторга. Эсь страналонк башка предприятиянь коллективсь пpважси мушка мяль. А сяс пенькозаводу пачфневи эрь кизоня эрявикс сырья.

Тястонь рабочайхне меля вельф пяшкодезь заданиясной, потребительхненди пpважасть 400 тонна цебярь качествань мушка. Тялде коллективсь на-

ТОЗЕРОНЬ ПАРА СОРТ

Кафта кизода инголе республиканьь башка колхоснень и совхоснень эсa паксятне кармавсть витцевома яровой тозеронь «Симбирка» од сортса. Сон получаф Ульяновскяй государственнай сельскохозяйственнай опытнай станцияса и лац няфтезе пранц и Мордовиянь хозяйстватнень эса. Тяни миньцонк од сортсь районировандаф. Мезьса тя сортть цебярьшиц. Васендакиге сянь эса, мес макссi козя урожайхть. Тяфтама пример. Мордовскяй АССР-нь государственнай сортоучасткаса 1983—1987 кизотнень фкя пингть видефтольхть «белорусская-12» и «Симбирка» сортонь яровой тозерхт. Касфневсть фкя условияса, а вов результаттне разнайхть. «Симбирка» од сортса видеф участкаса кажнай гектарста получаф 3,8 центнерда сяда лама «белорусская-12» сортонь тозерть коряс. Кой-коса получафт сядонга оцю сатфкст. Тяфта, 1985 кизоня Зубово-Полянскяй сортоучасткаса а «Нива» научно-производственнай объединенияса меля получаф 34,2 центнер эрь гектарста.

Содаф и ся, што од сортсь кенерькшни 72 шиста слвомок 95 шити молемс. Тозербрясь покаряв, кеме, кувалмоц средняй. Шужярец средняйда сяда сери, но кальдяв погодаста аф пяк матови.

«Симбирка» сортонь яровой тозерсь сяда пара касфнемс интенсивнай технологияса. Козя урожай максси, кда видеф плодороднай, цебярьста инзаф и культивировандаф модас. Од сортсь аф пели сельскохозяйственнай урматнень эзда. Культурать зерназа цебярь качестванет, эсост лувондови лама белокта — 11 процентста сявомок 16 процентти молемс. Козя летьке клейковинаса, эсонза лувондови 26—34 процент.

Культурать касфнемста, мельганза якамста лац содамат и сявондемат мяльс сонь биологическяй особенностензон. Тяфта, яровой тозерть

Коське кизотнень тейнза аф сатни летькcь, лафчста касы. Видефнень етксa эвондакшнихть сор тишет. Культурась вишкста кочкай вий аньцек эста, кда модаса сатомшка летькта, питательнай веществада и участкаса аш сор тишет.

Агрономическяй службатненди яровой тозерть касфнемста башка мяль шарфтома, кодама крхкалмос модати сувафтфт видьмотне. Растениятне лац лисихть и вишкста касыхть, кда видефт ниле — кота сантиметрань крхкалмос.

Оцю польза канды и ся, кда культивировандаф участкатне фкя слка шиня видевихть и катандавихть, кда синь етксост таргави пингсь, то модаса юмафтови летькcь, ламос растениятне аф лисихть и тянь вельде кирьфтави гектарть урожайностец. Кажнай гектарти нормас коре видема 5,5—6,5 миллион зерна. Кда модась лац ляпоптьф, то видемань нормась кирьфневи.

Тяни яровой тозеронь «Симбирка» од сортсь оцю площадьса видеф ламоц колхоснень и совхоснень паксяснон лангса. Васенце результаттне няфтезь, што тя культурась мрдафнесыне сембе карьхцнень сонь касфнемстонза и мельганза якамстонза.

МАКССИ
ВИЙХТЬ

Комсомолкась Ольга Ермакова работай Саранскяй приборостроительнай заводонь 10 № цехса Л. И. Илларионовать бригадаса. Сон бригадань комсорг, оцю авторитетоц од ломаттнень етксэ. Сменнай заданиянзон стирсь фалу пяшкотькшнесыне вельф. И сянь эса, што Л. И. Илларионовать коллективоц мелянь итокнень коряс заняе васенце вастть цехонь бригадатнень етксэ социалистическяй соревнованияса и казьф вымпелса, аф емла заслугац и О. Ермаковать, кона ня шитненьге трудендай кепотьф мяльса, кода корхнихть, ялганзонды цебярь примеронь няфнезь.

СНИМКАСА: тарировщицась Ольга ЕРМАКОВА.

Фотось М. КОЗЛОВТЬ.

казне. Тястонь Победань ульцяса панжевсь 5 категориянь од аптека, коза ладяф тяннень пингонь пяк цебярь оборудования. Аптекась кармай обслуживандамонза аф аньцек населениять, но и стационархнень.

Аптекать коллективса лама тевонь содай специалистта. За мацевтсь Наталья Викторовна Дерюгина — сонь заместителец. Курокста и маштозь работай Т. Д. Самойлова.

Од аптекась пяк эряви Светотехникань 9 микрорайононь эряйхненди.

Ю. БАРАНОВА.

НОЛДАЙХТЬ МУШКА

Старошайговскяй райононь Кр. Рудня велеса пенькозаводсь аф оцю, но тяса ноляви продукциять колга содайхть аф аньцек республикасонк, но и омба масторга. Эсь странадонк башка предприятиянь коллективсь прважси мушка Болгарияв, Венгрияв. А вдь ульсь пинге, мзярда кой-кит мярьгондсть селгомс тя заводть, кле, каньфта тяни миньцонк касфневи кржа, сяс сонь кирдемс аш мезенди. Но улихть нинге районца хозяйстват, конатнень эса питни тя культурати шарфневи башка мяль. А сяс пенькозаводу пачфневи эрь кизоня эрявикс сырья.

Тястонь рабочайхне меля вельф пяшкодезь заданиясноп, потребительхненди прважасть 400 тонна цебярь качествань мушка. Тядде коллективсь надияфни работамс нинге сяда лац и нолдамс аф пяле миллионда кржа цалковайнь питне продукция. А сатови тя трудонь производительностть кеподеманц вельде.

Л. ВАСИЛЬЕВ.

цебярьшиц. Васендакиге сянь эса, мес максси козя урожайхть. Тяфтама пример. Мордовскяй АССР-нь государственнай сортоучасткаса 1983—1987 кизотнень фкя пингть видефтольхть «белорусская-12» и «Симбирка» сортонь яровой тозерхт. Касфневсть фкя условияса, а вов результаттне разнайхть. «Симбирка» од сортса видеф участкаса кажнай гектарста получаф 3.8 центнерда сяда лама «белорусская-12» сортонь тозерть коряс. Кой-коса получафт сядонга оцю сатфкст. Тяфта, 1985 кизоня Зубово-Полянскяй сортоучасткаса «Симбирка» сортонь яровой тозеронь кажнай гектарсь макссь 46,6 центнер, 1987 кизоня Чамзинскяй сортоучасткаса — 37,7 центнер, кальдяв погодаста аф пяк матови.

«Симбирка» сортонь яровой тозерсь сяда пара касфнемс интенсивнай технологияса. Козя урожай макссь, кда видеф плодороднай, цебярьста инзаф и культивировандаф модас. Од сортсь аф пели сельскохозяйственнай урматнень эзда. Культурать зернанза цебярь качестваннет, эсост лувондови лама белокта — 11 процентста сявомок 16 процентти молемс. Козя летьке клейковинаса, эсонза лувондови 26—34 процент.

Культурать касфнемста, мельганза якамста лац содамат и сявондемат мяльс сонь биологическяй особенностензон. Тяфта, яровой тозерть улихть аф аньцек цебярь, но и кальдяв ширенза. Сонь аф пяк кемот юронза, лафчста использовандасыне модать питательнай веществанзон. Кда культивировандаф участкатне фкя сяка шипя видевихть и катандавихть, кда синь етксост таргави пингсь, то модаса юмафтови летьксь, ламос растениятне аф лисихть и тянь вельде кирьфтави гектарть урожайностец. Кажнай гектарти нормас коре видема 5,5—6,5 миллион зерна. Кда модась лац ляпоптьф, то видемань нормась кирьфневи.

Тяни яровой тозеронь «Симбирка» од сортсь оцю площадьса видеф ламоц колхоснень и совхоснень паксяснон лангса. Васенце результаттне няфтезь, што тя культурась мрдафнесыне сембе карьхцнень сонь касфнемстонза и мельганза якамстонза.

А. БАБИН,
«Нива» научно-производственнай объединениять научнай сотрудникоц.

Кода тинь обслуживандатядязь

ЛОМАНТЬ КОЛГА ЗАБОТАСЬ ВАСЕНЦЕ ВАСТСА

РЕСПУБЛИКАСОНК оцю мяль шарфневи населениянь бытовой обслуживаниянь отраслять виияфтоманцты. Вдь сянь эзда, кода ладяф сон, ламода ащи марнек народнохозяйственнай комплексть работац. Вов мес бытонь службань предприятиятнень тружениксна шарьхкотькшнесазь эсь трудснон инкса ответственностть. Тянь квалма лац корхтайхть етай кизонь работань результатсна. Тяфта, бытовой услугань реализацияса планць пяшкотьф 105,7 процентс, тяконь лувкссa велеса — 104,6 процентс. Планда вельф услугада тиф кафта миллиотт 250 тежянь цалковайнь питне. Эряви азомс, што трудендамс савсь аф простой условияса. Васендакиге тевсонк пяк шорясь сырьять, материалхнень аф сатнемасна. И сяка объединениясь кварталста квартале пяшкотькшнезень планснзон населениятти услугань тиендемаса. Марстонь сатфкснень эса башка оцю вкладсна «Мордовтрикотажбыт», «Мордовмебель», Атяшевскяй, Атюрьевскяй, Дубенскяй, Темниковскяй, Чамзинскяй производственнай объединениятнень. Тяда ингольдень кизотнень коряс бытовой услугада тястонь труженикне тисть средняйста 120 процентта сяда ламонь. Эрь ошень эряйти услугада тяни тиендеви 40, эрь велеряйти — 42 цалковай 90 трешниконь питне.

Колмоце кизось, кода бытонь службань предприятиятне работайхть хозяйственнай расчетса. Азорондамань од форматне лац азовсть предприятияньконь главнай экономическяй показателенц, прибылень получамать лангса. Тяфта, сонь корязонза етай кизонь планць тиф 110 процентс. Планда вельф получаф 380 тежянь цалковай прибыль. Няевомшкада кассь производствать рентабельностец, кирьфтафт аф производительнай карьхцне.

Но сатфксоньке улельхть ламода сяда оцюфт, кда афольхть васьфнев тевса шоряй афсатыкст, сяда оцю улель ответственностсь максф тевонкса трудовой коллектифнень эса. Вдь кода можна мирендамс сянь мархта, што вельф оцюфт товаронь, материалонь запасне. Несколька миллион цалковайнь питнеса лувондовихть тяфтама запасне. Башка таколфты заказфтома изделиянь нолдамась. Ломаттне синь аф рамсесазь. И мекпяли марсевихть складу, кирьфневи питнесна. Кепотьксонди, меля тяфтама изделияда уцезгофтфоль и мифоль 40 тежяньда лама цалковайнь питне. Кода результат, тнярода жа кирьфтафоль экономическяй стимулированиянь фондсь. Колсеви и ярмаконь расчетнай дисциплинась. Тянь коряс таколфтсамазь тефне Старошайговскяй и Зубово-Полянскяй райбытобъединениятнень эса. Кемоттьтежяттьцалковайса лувондови синь шумосна. И лисенди, што башка коллектифне эряйхтьлиятнень трудснон вельде. Вов мес бытонь службань предприятиятнень руководительснонды сатома, штоба коллективсна итцелезь эсь прясной.

Бытовой услугань тиендемать, закаснень пяшкотькшнемаса качестваць касфтомац, обслуживаниянь культурать цебярьгофтомац можнат сатомс аньцек трудть ладямаса прогрессивнай форматнень тевс нолямаснон вельде. Виде, мекольдень кизотнень тянь коряс аф кржа тиф. Кепотьксонди, аньцек фкя кизоста трудть ладямаса, стимулированияса договорнай форматнень коряс работайхнень лувксена кассь колмонь-крда. Ужяль, но трудть ладямаса од форматнень тевс нолямаса работась мзярс аф отвечай тячинь вешфксненди. И васендакиге сяс, што объединениять кой-кона структурнай подразделениянза педа-пес аф использовандасазь хозяйственнай расчетть пара возможностензон.

Мекольдень кизотнень объединенияса оцю мяль шарфневи материально-техническяй базать кемокстаманц лангс. Аньцек меля тянкса карьхцяфоль 1,5 миллион цалковай капитальнай вложения, стройс максфоль 1,8 миллион цалковайнь питне основной фонд. Тевс нолдафоль эряма вастонь строямаса, петемаса производственнай база Инсарса, «Санбыттехмонтаж» участкась Саранскяйса, стак тов. Башка кенярттьфти ся, што сяда лама средства ноляви социальнай кизефкснень решандамаснонды. Аньцек эряма вастонь строямс меля нолдафоль 290 тежянь цалковай. Строяфоль тежянь квадратнай метра эряма васта. Кярьмотьф эряма кафта кудонь строямати Саранскяйса. Кода няевсь, тиф аф кржа. Но нинге сяда лама эряви тиемс маластонь пингть.

Фкя инь важнай показательксбытонь службань предприятиятнень работаса лувондови цебярь качестваса и эсь пингстост закаснень пяшкотькшнемасна. Башка вешихть тянь населениянь бытовой обслуживанияса од правилатне. Ломанть интересонзон араламанкса од правилатне путсть кеме вешфкс бытонь службань работникненди. Кальдяв вов аньцек, што кой-кона предприятияньконь коллективсна ня вешфкснень мзярс аф сявондьсазь мяльс. Пеняцяйхть ломаттне заказонь примайхнень, закройщикнень, мастерхнень казямшиснон лангс. Аш кода мирендакшнемс сяда тов и сянь мархта, што мзярс аш эрявикс забота войнань ветераттнень бытовой обслуживаниясноп цебярьгофтоманц колга. Тяфтама отношениятипутомепе.

Эрь кизоня объединениянь предприятиятнень эса латцеви 300 единица универсальнай и специальнай оборудования, эряфс етафневи 30 мероприятия од техникать и технологиять производствав сувафтомаса. И сяка, кядь вельдень трудть уровенец аф отвечай тячинь вешфксненди. Тяфта, щамонь петемань и стамань объединенияса кядь вельдень трудсь механизировандаф аньцек 39 процентс. Эста, кда Российскяй Федерацияса тя показательсь пачфтьф пцтай 67 процентс. Тяфта жа аф сатни оборудованиясь обувонь петемс, мебелень тиемс. Кода ина решандамс тя проблемать? Васендакиге эрявихть ладямс договорнай сотткст промышленнай предприятиятнень мархта, конатненди вийс коре лездомс отрасляньконди. Мзярс жа старандатама башка проблематнень решандамс эсь вийса. Кепотьксонди, оцюда касфтфт производственнай площаттне ламоц предприятиятнень эса. Панчфт од участкат, цехт, мастерскойхть обувонь, мебелень петемаса. Бытовой машинань и приборонь петеманкса объединенияса эсь вийса ладяф запасной частень нолдамась, холодильникнень, муськома машинатнень узелснон капитальнайста петемасна. Саты азомс, што меля нолдафоль 500 тежяньда лама разнай запасной часть.

Ужяль, но эсь вийса примсеви мератне аф решандакшнесазь райбытобъединениятнень эса сложно-бытовой техникать петемаса кизефкст. Азан тяфтама пример. Велень 352 комплекснай приемнай пункттнень эзда аньцек 117 петихть обувь. Тяфта жа ащихть тефне райоттнень эса трикотажнай изделиятнень, часттнень петемаснон мархта. Лама корхневсь сянь колга, што мебельть петемац можна ладямс, кда вастова кармайхть улема мастерскойхть. Но киньге аш мялец сявомс тяфтама участкань тиемать коряс заботать эсь лафтувонзон лангс. Мзярс мебель петихть аньцек Рузаевкаса, Чамзинкаса и Ковылкинаса.

Оцю мяль миньцонк шарфневи велень населениять бытовой обслуживаниянц сяда тов цебярьгофтоманц, тостонь предприятиятнень материальнай базаснон кемокстаманц лангс. Тя тевса аф емла лездыкс бытовикненди максснхть колхосне, совхосне, народнай депутатонь исполкомтне. Кепотьксонди, республикань колхосне и совхосне меля и тядде комплекснай приемнай пунктонди максcть 2500 квадратнай метра производственнай площадь. И тяни велеса комплекснай приемнай пункттнень марстонь лувксена пачфтьф 418-ти. Но синь мзярс тиендьсазь максcеви услугатнень аньцек 62 процентснон. Тячемс велень комплекснай приемнай пункттнень пяледа ламосна работайхть аф кодама помещенияса. Вельф кальдяфт тянь коряс тефне Атяшевскяй, Торбеевскяй, Ельниковскяй райоттнень эса.

Башка таколфты ся, што райбытобъединениятнень руководительсна лоткасть заботендамда велеряйхнень бытовой обслуживаниясноп цебярьгофтоманц колга. Сяс кой-кона комплекснай приемнай пунктне лоткасть тиендемда мянь тяфтама традиционнай услугат, кода холодильниконь, муськома машинань, частонь, обувонь, трикотажнай изделиянь петемась. Кода результат, велень комплекснай приемнай пункттнень 40 процентсна ашезь пяшкоде планцнон населениять обслуживанияса. Тяфта, кальдявста работайхть комплекснай приемнай пунктне Чамзинскяй, Зубово-Полянскяй, Ельниковскяй райоттнень эса. Кда целайнек республикаса фкя комплекснай приемнай пунктсь населениятти услугада киза кувалмоста тиенди 27,7 тежянь цалковайнь питне, то Ковылкинскяй, Зубово-Полянскяй, Большеигнатовскяй райоттнень эса тя показательсь кафксть сяда емла. Но корхтамс, што сембе комплекснай приемнай пункттне работайхть кальдявста, аш кода.

Фкя инь важнай резервакс бытонь службань предприятиятнень работаснон эффективностенц, качестванц касфтомаса, ломаттнень обслуживанияснон цебярьгофтомаса ащи предприятиятнень работань режимснон сяда лац ладямац. Тячемс объединениянь 207 предприятия работай 1,5—2 сменаса, 86 процентсна — еткшиста, 55 процентсна — недляшиста. Но ломаттнень ширде пеняцямада сянь лангс, што бытонь службань работникне колсесазь работань графикснон, ушеткшнихть работама ломаттненди аф удобнай пингть, мзярс пяк лама. Тя таколфты.

Кода ни азыне, лац работамс тейнек пяк шоряй кальдяв материально-техническяй снабжениясь. Тейнек фалу аф сатнихть сырьясь обувонь стамс, натуральнай мехне, котфне, строительнай материалхне, сантехническяй изделиятне. Аф сяда цебярьхть тевоньке бытовой техникати запасной частьтнень мархта. Тядде, аф вановмок сянь лангс, што тейнек етай кизоть коряс эряви тиемс сяда лама, материальнай ресурсса обеспеченияньке лядсь сяка уровеньца. Мезе тиемс? Надиямс, што кати-кие максы тейнек материальнай ресурст стак. Вов мес тяни сяда эрекса кемокснема прямой договорхт поставщикнень мархта. Ужяль, но аф сембе предприятиятне тя тевти малаткшнихть эрявикс ответственностень марязь.

Содаф, што квалифицированнай, эсь тевонь кельги кадрафтома тевсь аф тиеви, инголенк ащи задачатне аф решандавихть. Эряви азомс, што кадрань кочкамаса, вастова путнемаса проблемась пяк оржаста ащи райбытобъединениятнень, ремонтно-строительнай участкатнень эса. Целайнек объединенияса бта етафневи работа кадратнень экономическяй тонафнемаса, воспитандамаса. Кальдяв аньцек ся, што тя работати малаткшневи формальнайста. Сяс ламоц рабочайхнень, бригадирхнень, ательень заведующайхнень, мастерхнень, цехонь начальникнень, инженерно-техническяй работникнень аф конашкат экономическяй содамошисна, лафчста содасазь хозрасчетть, азорондамань од форматнень смузьснон. Велень бытонь службаса трудендай ломаттнень аф конашкат профессиональнай содамошисна. Семботь тянь мархта сяда тов аш кода мирендакшнемс.

Тячи объединениянь труженикненди главнайсь — аф аньцек ванфтомс работань темпнень, но и сяда тов эреклафтома инголи молеманьке. Тядде бытовой услугада тейнек тиема 39 миллион цалковайнь питне, тяконь лувксса 16 миллион 400 тежянь цалковайнь питне велеса и 31 миллион 650 тежянь цалковайнь питне населениять заказонзон коряс. Арьсефть сатомац сембе предприятиятнень труженикснон ширде веши эрь шинь вийнь аф ужяльдезь труд. И мон надиян, што «Мордовбыт» территориально - производственнай объединениянь коллектифне няфтихть кеме дисциплина, ответственность максф тевонкса. Надиямане аф шавот. Тяфта, тяддень васенце кварталонь заданиятне бытовой услугань тиемаса пяшкотьфт 104,1 процентс. Планда вельф населениятти услугада тиф 377,5 тежянь цалковайнь питне. Кда сяда товга тяфта лац карматама трудендама, арьсефоньке сатови.

Б. СЫСУЕВ,
населениянь бытовой обслуживаниянь Мордовскяй территориальнай производственнай объединениять генеральнай директороц.

«Мокшень правдать» тяддень 3 апрелень номеронц ванондомста лувить дивандафтозе фкя материалсь, кона повсь сельмос васендакиге сяс, мес печатлафоль рузонь кяльса. Но сембось арсесь шарьхкодевикс тя материалть содержаниянц содамда меле. Автороц, мокшень кялень ефси аф содай мокшень ломанць, кона паспортсовок серматф рузонь национальностеннекс, седиса оцю таколдомань марязь азондсы пефтома лажадоманц эсь емла родинанцты, атянь-алянь модати, мокшэрзянь крайти. Тя — Т. В. Кабанова. Сон сембе эряфонц етафтозе Кемеровскяй областьса и тя пингс аф пяк арьсекшнесь эсь родонц-пляманц, юронзон, родной тядянь кяльть и синь судьбаснон квалма. Аньцек эряфонь сексенцты маладомста маряйста токавсь седиец: фатясь — лама юмафтсь, шарьходсь, што мувору народонц инголе, мес ефси аердсь эздонза, атказамок национальностенц эзда. Газетаса печатлаф серманц лангс сась лама отклик редакцияв, аф кржа серма Мордовияста получась сонць Т. В. Кабанова. Синь колгаст пачфни ваймос коре, мокша, а кяльс коре руз ломанць тяза кучф эсь омбоце сермасонза.

СЮКПРЯ АФ СОДАФ ЯЛГАНЕНДИ

Нинге фкя сёрма Кемеровскяй областьста

ОТКЛИКНЕ, конат састь монь сермазень каршес, пяк питнихть тейне и сяс, мес арасть эсь лацонь валда сюролданякс, конат сотомазь тядянь кяльть и модать мархта. Ичкоздень, но седизон пяк мала крайста мокшэрзянь ломаттне панжадонь ваймот сермадсть национальнай кудонь сярятьфнень квалма. Синь корхтайхть, што ня сярятьфнень аценьфтемаснон квалма арьсема сембонди тейнек, тяконь лувксса и сятненд. кит няезь-марязь тядянь юрхнень эзда явомать зиянонц. Эряви лездомс лиятнենди мянемс тя зиянть эзда, тяст няев киндивок цебярькс эльбядезь тиф аськолксне, конат вятихть родонь-плямань юкстамань кити. Г[illegible]тать вельде мялезе азомс оцю спас[illegible] серматнень, конат састь тейне ичкоздень области, авторснонды: Михаил Николаевич Бычковонди, Владимир Андреевич Колмаковонди, Петр Петрович Шараповонди, Ал. Анисимовонди и лиятненди, а стане жа сембонди сятненди, кит пичедихть лацон эрьготьф вайме ломаттнень квалма и заботендайхть сянкса, штоба минь афолеськ маря пряньконь урозкс.

Пара, мес Мордовиянь писательхне, ученайхне, журналисттне тяряфнихть инголдамс зиянть и сргозьфнесазь ломаттнень. Тейне мяляфтовсть писательть Г. Пинясовонь валонза, конатнень мон лувондыне «Советская Россия» газетать тяддень 20 апрелень номерсонза: «Тячи мордовскяй народсь кода ломань, кона сргозькшни летаргическяй пяк ламос удомада меле», — сермадсь сон.

Куроконе кадоза сонь аф таза ломанень тяфтама удомась.

Мялезе азондомс мокшень лувихненди тястоконь проблеманьконь квалма. Ня шитнень тяса, Кузбасса, пяк оржаста кайги эздост фкясь —природать гаснемац. Менчереп веленьке, виде, тячивок пяк мазы, но вандысь аф пяк озафты седи. Тевсь сянь эса, што ня васттнень эса муфт полезнай ископаемайхть и арьсекшневи строямс лама шахта. Тянивок ни велеть перьфпялец шувонтф-караф. Общественностсь тяряфни ванфтомс мазышить, кона тиф природать сонцень кядьсонза. Тя проблемась миньцонк пичефтьсы кажнайть. А вов национальнай кизефксне кода-бди аф кепсевихть. Минь велесонк лувондови 1,5 тежяньшка эряй. Пцтай пялесна етксост —эрзят. Синь сафт 20-це кизотнень Самараста. Беловскяй ГРЭС-ть строямозонза тяса ульсь поселкавок —Самара. Сяльде колма велетне шовордавсть и лемдевсть Менчереп. Минь районцонк, сяда тайгать маласа, ули Рямовая веленя. Тоса, корхтайхть, сембе эряйхне—мокшет.

Тястонь народоньке эряйхть-ацихть бта аф кальдявста. Сельме аф каят, конешна, винада симондихнень лангс. Тяфтапт улихть миньцонковок.

Кит работайхть школасонк? Азомс видеть, Мордовияста серматнень получамс аф пяк толкавакшнине, кие кодама национальностень. Но тяни содаса: 25 учительхнень етксa пялешхкодемс, но и тонадомс васендакиге мокшекс, а сяльде и эрзякс корхтама. Мордовияста серматнень получамда меле сембе содафоненди азонкшнине, мезень колга пачфневсь эсост. Синь аф фкя лацоннет мяльсна. Финцне пяк ризнайхть сянь инкса, мес народснон кялец и культурац юмама лангсот. Например, 57 кизоса столярсь Н. В. Законов, «Родина» совхозста рабочайсь В. П. Самаркин азозь, што мезьдовок, кодамовок питнеда афольхть атказа родной кяльснон, народснон эзда. Кизефтине, мес ина синь корхнихть рузонь кяльса? Кудса, кле, радня еткса корхнетяма ты седи, што тяфтама ломаньда кржа. Мон корхнень комсь ветиешка веленяйнь мархта, кафттне эздост аф кельгсазь эсь национальностьснон. Тя аф лама, кда сявомс мяльс, што тейнек тяса изь мярьгондев валга азомс родной кяльса идькс улемстонк.

Мон Мордовияв тяштян серма, кода инь маластонь радняти, кинди мялезе панжемс потмозень, азомс семботь виде ваймонят. Арьсян, народозти визькcозень аф сави виздемс. Работаса монь сялдыезе ашель. Трудозень инкса казьфан кафта медальса, «РСФСР-нь народнай просвещениянь отличник» значокса, тейне максф «Учитель-методист» лем. Лама лувондан. Кудонь библиотекасонк нилешка тежянь том. Получсетяма лама периодическяй издания, конатнень еткста башка вастсот «Мокшень правдась» и «Мокша» журналсь. Учан фалу эсост и пяк надиян, што синь лездыхть кемокстамс сотксонень народозень мархта. Аф аньцек тейне, но и тежятть ялганенди, конат аердовсть атянь-алянь масторснон эзда.

Серматне, конатнень эса азондовсь народоньконь историянц и тячиень судьбанц, национальнай проблеманьконь квалма, аф аньцек кенярτьфтемазь, но и сувафтсть эзон таколдома. Кодавок аф шарьхкодьса, кали, тосовок, эсь родной масторсонк, можна эрьгодемс? Вешендемс кодама-бди лия кит-ятт модать лангса, конань инкса кольгондезь-кольгондсть монь алязе и тядязе, сяшкава кальдяволь тейст соньфтемонза? Мокшетнень и эрзятнень синцень уженясост мордовскяй национальностень ломаттне атказакшнихть народонь морода, обуцяда, виздихть кяльдост? Аф, тейне пяк стака тянь шарьхкодемс. Тяни мялезе аф аньцек семботь шарькасна — мордовскяй национальностень ломатть. Но минь мзярдовок ашеме корхне фкя-фкянди тянь колга. Шять, ашезь эрявксне. Койсон, нинге фкя туфтал ульсь —вдь стаки визттяма сянь эзда, мезть инкса тейнек эряволь марямс гордость.

Мон ламотнень лац содасайне и велень эряйхнень эзда. Сидеста васетькшнень мархтост общественнай работань мольфтемста (улень велень Советонь депутатокс, тяни исполкомонь членан, авань советса работцень), но косовок мзярдовок изезь кепсев национальнай темась. Шурода весть велеряйхне корхнесть пингстон эрзянь кяльса, кой-мезе шарьхкотькшнень. Тяни мялезе аф аньцек семботь шарьэрзякс, а сяда башка коса нинге азат родной вал?

Велесонк сембе эряйхне кемоста верондайхть сянди, што Мордовскяй АССР-са ломаттне корхнихть мокшекс и эрзякс киньге эзда апак визттть-пельхть. Синь арьсихть, што тоса лац-ряц ванфтовихть национальнай койхне-обуцятне, щапне. Сембонь мяльсна хуш сельме уженяса варжакстомс родной масторть лангс.

Но тяса эряви азомс, што сяда оттнень кода-бди аф пяк оцю лажадомасна. Тяфтапнень эзда фкясь мархтонза корхнемста азозе: «Аф сякось, штоли, питнец, коса эрямс, кодама кяльса корхтамс и кодама национальностеннекс улемс». Ся аньцек озафты седи, што тяфтама ломаньда кржа.

Сюкпря тейнть, мокшень и эрзянь ломатть! Спасиба сянь инкса, мес марясть седиень ризфозень и пшкядеде пара валса каендайнь сермазень каршес. Ужяль аньцек, мес кивок ашеману куле Зубово-Полянскяй райононь Морд.-Пимбур велеста, конань колга тядязе арьсекшнесь-лятфнесь мекольцеда ваймонц таргамс.

Арьсян, сотксоньке кемокстайхть и минь, тястонь велень ломаттне, карматама марямонза мокшэрзянь крайньконь, народоньконь ваймопожфснон. Путсаськ миньге вийньконь национальнайть эреклафтоманкса.

Т. КАБАНОВА.
Кемеровскяй областень Беловскяй райононь Менчереп велесь.

«Красноармеец» совхозть тячиец

Кизоста кизос касы и маземи Торбеевскяй райононь «Красноармеец» совхозонь поселкась. Мекольдень пингть тяса башка мяль шарфневи эряма кудонь строямати. Ваность кодама од ульця эвондась тяса аф кунара (алудонь снимкаса). Кода корхнихть, эрамацевок сай тяфтама кудса. Тяда башка, строявихть тяса и производственнай цебярь помещеният, идень садикт, культурно-бытовой объектт. Од ломаттненди и совхозонь труженикненди ули коса ваймосемска. Тяса цебярь культурань кудсь, а фермань работникнень аф кальдяв животноводонь кудсна. Сяс совхоза сатнихть массовай професснянь кадратне, школань выпускникне мяль вельде лятькшнихть работама тязк. Вов и од дояркатне Наталья ТИТОВА и Наталья ЗИНКИНА азсть мяль аф тушендомс шачема-касома вастстост, работамс совхозонь фермаса.

Фототне А. МАКЕЕВТЬ.

▲ Ётай пингсь и тяниеннесь

Войнаса СССР-ть юмафксонза: од даннайхть

ЗАПАДСА кржа кие лац-ряц содасы, мзяра шавовсь ломаньда разнай странатнень эса 1939—1945 кизонь мировой войнаса, пичедезь сермадсь Эделфийскяй университетонь профессорсь Питер Келли (США) «Советскяй Союзсь, а аф Соединеннай Штаттне тапазь нацисттнень» статьяса. Ильне сят, кит — лувондсазь прясноц шарьходи ломанькс, обычна аф содасазь, «што эста эрь шавф американецти сашендови цють ли аф кодгемонь шавф советскяй граждан».

Тя мяльти авторсь сась профессорть Гельмут Арнтцонь (ФРГ) приблизительнай лувксонц коряс, конань данпайнза советскяй печатьса васенцеда лятфтафтольхть 1957 кизоня и синь кемок- (196,7 миллион) и мзяра 1946 кизонь 1 январенди (168,6 миллион). Кафта цифратнень етксa разницась —28,1 миллион ломань. Бта аф ни кодама арифметикась, но сонь эшкссонза —аф тежда алгебра. 40-це кизотнень населениять переписть ашесть етафнев, и кафцьке датaтненди специалисттнень лувксна аф фкя лацотольхть. Синь одувасу ванондовсть и коль сяда точнайгофневсть. Но и тяда мелевок фкя точнай результат ашель: аф 27—28 миллионда кржа.

Демографическяй тя юмафксти эрявн поладомс примерна тага 15 миллион ломань. Сяс мес СССР-ть лангс Германиять врьгятемдонза меле миллиотт ломань шавондовсь аф аньцек пулятнень, снарят- лятфнень лувксcна етазе 6 миллионть (советско-германскяй фронтса —4,9 миллион). «Агрессиять питнец» статьяса («Военно-исторический журналсь», 1989 кизонь 9 №-сь) ня цифратненди комментарийнь тиемста генерал-майорсь В. Гуркин и полковниксь О. Гуров сермадыхть: омбоце мировой войнаса главнай фронтокс ульсь, конешна, советско-германскяйсь, а аф кодамовок лия.

Германиять гражданскяй населениянц нацистскяй руководствать авантюранц инкса пандсь миллиотт шавфса и куляфтома юмафса, конатнень эзда 3,3 миллионць аньцек немецт (омба масторонь ломаттнень судьбаснон колга, конат работасть фашистскяй Германияса, германскяй до-

НЕДЯЛЯТИ ВЕТЕ ШИТ

тонафнихть иттне Саранскяйнь 24 № школаса

ОБЩЕОБРАЗОВАТЕЛЬНАЙ кой-кона школатне етиихть работамань вете шинь режимти. Тя — социально-психологическяй аф емла проблема, конань решандамац сотф лама кизефкс мархта. Фкясь эздост — тядятнень-алятнень ширде отношениять цебярьгофтомац. Сатома сянь, штоба синь афольхть пеле учебно-воспитательнай работать мольфтеманц инкса: бта вете шиста аф тиеви ся, мезсь тиеволь котоста. Маштозь тевть ладяманц вельде ешмот аф юлдавихть тя тевса. Кирдема мяльса сявок, што работамань вете шинь формась— явлениясь аф ефси од. Сон сятнень эзда, конат юкставсть. Корязонза школась работась войнада ингольдень пингть, мзярда тяфта латцевсь трудсь и производстваса. Сяльде сон ушедсь работама кота шит недяляти. А мельганза полафтовсь и школьнай режимсь. Меле, аф ваномок мезеньге лангс, сон тяфтак и лядсь, хоть тянь сюнеда колсевихть школать естественнай сотксонза общественнай эряфть мархта.

Цебярь опыт тянь ширде пуроптсь Саранск ошень 24 № средняй школась. Тядятнень-алятнень мархта корхнемда и согласияснон получамда меле 1988—1989 тонафнема кизоня сон етась работамань лия режимс, конань шназе и общественностсь. Васенда вете шинь кувалмоса недяляти етафтовсть начальнай классне. Тяфта тивсть васенце аськолксне экспериментть мольфтемаса. Ся кизось няфтезе, што кальдявоп шеткстъ аш. Коллективсь сяда веропдась эсь вийнзонды. И мелянь сентябрьста вете шит недяляти кармасть тонафнема сембе классне. Эрявсь одукс ладямс марнек школьнай эряфть, кона лама кизот мольсь ефси лия ритмаса и тонатфоль тянди. Полафтовсь уроконь расписаниясь, штоба прокс шамдомс еткшить. Коллективсь тусь сянди, што кирьфтазе урокть кувалмонц вете минутада. Но тянкса сувафтовсть дополнительнай занятият, конат эрявсть стафнемс урокта мельдень пингста. Недяля кувалмонь нагрузкась тяфта кадовсь сякокс —18 част. Инголи 9—11 классонь тонафнихне недяляти фкя ши яксесть занятияс районнай межшкольнай учебнай комбинату. Юмафневсь лама пинге кинди, ашезь мольфтев контроль школать и УПК-ть ширде. Тяни кочкаф специальносттнень коряс содамошит максевихть школать видеса урокта мельдень пингста.

Оржаста стясь содамошитнень качествасноп касфнемаса, образованиять содержаниянц одкстопнемаса, учебнай процессть методическяй ширде цебярьгофнемаса проблемась. Школаса сон крхкаста арьсекшневсь. Тяса улихть класст, коса сяда оцю мяль шарфневи математикать, литературать тонафнемасонды, панчф факультатив мордовскяй литературать тонафнеманц коряс. Учебнай работать мольфтемста школась нежетькшни педагогическяй трудонь мастерхнень лангс. Тястонь коллективса 50 учитель и воспитатель, колмотне эздост Мордовскяй АССР-нь школань заслуженнай учительхть, вететне —учительхть-методистт, кототне — старшай учительхть, народнай просвещениянь кафкса отличникт.

Тонафнема процессть ладямста синь кирдьсазь мяльса сотрудничествань педагогикать вешфксонзон, нолясазь тевс разнай форматнень и метоттнень. Школась максь возможность эстейст шабатненди арьсекшнемс эсь режимсноп, мезти лезды и зачетнай системать сувафтомац, семинарскяй занятиянь стафнемась и школьникнень класста класс стафнемасна кой-кона предметтнень коряс оценкань апак получсек.

Еткшись, кона прась тонафнемань расписанияста, арась идень полезнай инициативань шикс, конань пингста синь мольфнесазь производственно-трудовой эсь деятельностьснон. Тяса пяк оцю рольсна школьнай мастерскойхнень. Трудонь учительть Александр Александрович Пиксинонь руководстванц ала тонафнихне пяшкотькшнесазь школань базовай предприятиять —ликеро-водочнай объединениять —заказонц майонезонди тарань аноклакшнемаса. Аноклаф продукциять инкса шабатне эрь ковня получайхть зарплата — 15—25 целковайть. Тя тевса заняфт, кода правила, 6—9 классонь тонафнихне. Синь, кда ули мяльсна, школьнай мастерскойса работайхть аф аньцек еткшиста, но и любой шиня урокта меле.

Обслуживающай трудонь учительницать Светлана Яковлевна Автаевать руководстванц ала тиф «Модница» школьнай кооператив, коса иттне пяшкотькшнесазь лия учебнай заведениятнень, швейнай фабрикать, башка ломаттнень вешфкссноп тя или тона изделиять стамаса. Работаснон инкса ста не жа получайхть зарплата.

Тя шиня келепневи и разнай клупнень деятельностьсна. Эрекста работафтовихть спортивнай секциятне, техническяй кружокне.

Башка эряви азондомс «Пайгонят» школьнай фольклорнай ансамбльть колга, конань вятьсы опытнай хормейстерсь Зинаида Павловна Васильева. «Пайгонять» репертуарсонза мордовскяй народнай морот и танецт. Фольклорнай ансамбльсь примси участия художественнай самодеятельностень смотратнень эса, аф весть занцесь призовой вастт, няфневсь сон и Мордовскяй телевиденияса, морсесь-кштишендсь базовай предприятиянь рабочайхнень и родителень общественностть инголе.

Кельговихть шабатненди техническяй кружокне. Синь эздост школаса кемоньда лама. Инь лама школьник пуропнихть тяфтапне, кода картингистонь, мотоциклистонь, авиамоделистонь и ракетомоделистонь клупне.

Целайнек школаса работай 45 кружок и секция. Синь руководительснон еткса улихть и родительхть. Тяфта, волейболистонь секциять вятьсы М. Е. Евсевьевонь лемса Мордовскяй госпединститутста физвоспитаниянь кафедрать доцентоц В. А. Бухарев.

Еткшись —маластонь и ичкоздень экскурсиянь ши. Школьникне тушендыхть коллективнай походс театрав, кинос. Тя шиня етафневихть массовай мероприятиятне.

Тонафнема недялять нюрьхкалгофтомац, еткшить занятиятнень эзда шамдомац лезды козякофнемс шабатнень духовнай ширде, вииафнемс сотксснень родителень общественностть мархта, сяда цебярьгофтомс внекласснай работать содержаниянц, лацкас ладямс марнек учебнай процессть.

С. БРЕЕВ,
И. ПАРКИН.

ТЕВОЦ МЯЛЕЗОНЗА

Сергей Лемайкинонь мялецоль работамс стройкаса. Сельмованфонц од церать салсезь сери краттне, конат шарфнезь эсь стреласнон кафта пяли, кепсесть строительхненди то раствор, то кирпиць, то разнай размеронь плитат. Етнемок строяви од куттнень вакска, Сергей лотксесь, ламос сон ванондсь крановщикть лангс, кода сон маштозь кошарязе эсь машинанц мековасу рельсатнень ланга якама. Пяк ни оцюволь церать мялец ащемс озада крановщикть вастса. Кепсемс, строямс од кутт ошень эряйхненди, кенярдьфнемс синь, макссемс тейст эряма вастт.

Аделазе Сергей школать, поступась васенце номер ГПТУ-в тонафнема, конань аделазе цебярь оценка мархта. Сась сон работама «Саранскгражданстрой» трестонь строительнай деталень и конструкциянь заводу. Но аф ламос тяса кирдсь од строительсь. Етась трудендама механизациянь управленияв. Кафта кизот работась шоферкс, етка пингста якась курсненди, коса анокласть крановщикт.

Тяни Сергей Иванович Лемайкин лувондови оцю квалификациянь специалистокс. Сон трудендай котоце разрядса. Стройкаса сон работай вейхкса кизот. Кочкась эстейнза сатомшка опыт, штоба азонкшнемс сонь од специалисттненди, конат сашендыхть практикас.

Мялец Сергей Ивановичень пяшкодевсь. Кельгсы сон эсь работанц, машинанц. Макссесы сембе эрьганц, штоба эсь пингстонза макссемс строительхненди эрявикс материалхт. Ашель стама случай, штоба крановщикть сюнеда синь ацекшнельхть тевфтома.

П. НИКОЛАЕВ.

...кизонь мировой войнаса, пичедезь сермадсь Эделфийскяй университетонь профессорсь Питер Келли (США) «Советскяй Союзсь, а аф Соединеннай Штаттне тапазь нацисттнень» статьяса. Ильне сят, кит лувондсазь прянон шарьхкоди ломаньксе, обычна аф содасазь, «што эста эрь шавф американецти сашендови цють ли аф кодгемонь шавф советскяй граждан».

Тя мяльти авторсь сась профессорть Гельмут Арнтцонь (ФРГ) приблизительнай лувксонц коряс, конань даннайнза советскяй печатьса васенцеда лятфтафтольхть 1957 кизоня и синь кемокстамдост меле 1961 кизоня азфтольхть Н. Хрущевонь мархта: Великай Отечественнай войнань кизотнень (1941—1945) юмась-арась 20 миллион советскяй ломань. Конешна, нят аф аньцек солдатт и офицерхт. Вдь советско-германскяй фронтсь толонь вармакс етась странань инь лама эряй мархта районтнень эзга. Прибалтикать и Карпаттнень эзда сявомок Волгати и Кавказти молемс (а сяльде — меки). Агрессорсь ашезень ужяля мирнай ломаттнень. Синь эряфснон сявондезь советскяй тылть лангс врагть врьгятнеманза, террорсь аф лама пингс фатяф модатнень лангса или — германскяй империяв панемдост меле — лия странаса, фашистскяй концлагерьхнень эса шавондоматне и стак тов.

Седиень ацергофты военнай ся кизотне советскяй народть кядьста нельгсть аф пцтай 20 миллионть малава, а комсь миллионда лама ломанень эряф. Тяфта азозе официальнай цифрать 1965 кизоня Л. Брежнев. Но звондась кизефкс: кда сяда лама, то мзярода?

Сяда точнай даннайхне получафт и печатлафт аньцек мекольдень кизотнень. Статистическяй и, мезсь сядонга важна, архивнай материалхне, конат прдафтольхть мзярда-бди сисем замок эшксс, арасть сяда доступнайкс советскяй историографияти, а сонь обобщениянза сяда точнайкс ингольцеть коряс.

1941—1945 кизотнень ломаньда юмась-арась — инь кржась 27—28 миллион (марса гражданскяй ломаттнень мархта), сермады «Политическое образование» журналса (1989 кизонь 10 номерса) профессорсь Л. Рыбаковский, СССР-нь Наукань академиять Социологическяй исследованиянь институтсон демографиянь отделть заведующайц. Тяфтама итогоц сембе ширдень анализть, кона максь возможность содамс, мзяра эряйда ульсь СССР-са 1941 кизонь 1 январенди — 28,1 миллион ломань. Бта аф ни кодама арифметикась, но сонь эшксонза — аф тежди алгебра. 40-це кизотнень населениять переписть ашесть етафнев, и кафцьке дататненди специалисттнень лувкссна аф фкя [illegible]. Синь одувасу ванондовсть и коль сяда точнайгофневсть. Но и тяда мелевок фкя точнай результат ашель: аф 27—28 миллионда кржа.

Демографическяй тя юмафксти эряви поладомс примерна тага 15 миллион ломань. Сяс мес СССР-ть лангс Германиять врьгятемдонза меле миллиотт ломань шавондовсь аф аньцек пулятнень, снарятнень и бомбатнень, пожархнень и разнай зияттнень эзда, гестапоть наругаманзон или концлагерьхнень газовай камерасноп эса отравлениятнень сюнеда. Тяда инголе апак сотцек стакатне-сталмотне, эвотькшнематне-пелендематне пингта инголе лама кулофтсть аляда и авада, сиреда и шабада. Тяда башка, ламода кирсь одс шачихнень лувкссна. Кда аф войнась, СССР-са ломаттнень лувкссна 1941—1945 кизотнень афоль кире 168,6 миллионти, а касоль ба 210-212 миллион ломанти. Лисенди, юмафкстонк аф 27—28, а 41—43 миллион ломань.

Фронттнень эзга юмафксне стане жа аф емлат, но и аф сяшкава оцюфт, кода синь няфнесазь кой-кона исследовательхне Западса и ильне СССР-са. «Дружба народов» журналть 1989 кизонь 9 номерсонза Ю. Геллер сермады: 1941—1945 кизотнень шавовсь 22 миллион советскяй солдат и офицер. Английскяй историксь Н. Дэвис сермадсь 13 миллиононь колга, но тя тяфта жа касфтф цифра. Советскяй Вооруженнай Вийхне юмафтсть 1941—1945 кизотнень 8,7 миллион ломань, конат шавовсть, кулость ранатнень, зияттнень и урматнень сюнеда, повсть пленц и юмасть куляфтома, сермады армиянь генералсь М. Моисеев («Военно-исторический журнал», 1990 кизонь 3 №). Ранендафта, контужендафта, эйндафта, пицефта, сярядида ульсь 18 миллионть малава ломань, но синь ламосна пчкамда меле мрдасть войскатненди или народнай хозяйствав.

Вермахтсь и СС-нь формированнятне юмафтсть омбоце мировой войнаса 7,4 миллион солдат и офицер (советско-германскяй фронтса — кота миллионда лама). гитлеровскяй Германиять союзниконзон войскасна — 1,2 миллион ломань (советско-германскяй фронтса — миллионда лама). Ранендафнень, пицефнень, эйндафнень, но шиса «Агрессиять питнец» статьяса («Военно-исторический журналсь», 1989 кизонь 9 №-сь) ня цифратненди комментарийхть тиемста генерал-майорсь В. Гуркин и полковниксь О. Гуров сермадыхть: омбоце мировой войнаса главнай фронтокс ульсь, конешна, советско-германскяйсь, а аф кодамовок лия.

Германиять гражданскяй населениянц нацистскяй руководствать авантюранц инкса пандсь миллиотт шавфса и куляфтома юмафса, конатнень эзда 3,3 миллионць аньцек немецт (омба масторонь ломаттнень судьбаснон колга, конат работасть фашистскяй Германияса, германскяй документтнень эса сведеният апак мукт).

Гитлеровскяй Германиясь 1939—1945 кизонь аеркс войнаса, конань срхкафтозесонць, прямойста емафтсь 11 миллионть малава ломань (аф лувомок миллиотт калекакс, инвалидокс арафнень). Виде, тяза можнат аф сувафтомс кафтошка миллиотт немецкяй пленнайхнень, конат мрдасть СССР-ста Германияв. Но итогсь сяка седи аф озафты. Сядонга пяк, кда прямой демографическяй юмафксненди поладомс косвеннайхнень. А вдь васенце и омбоце туфталхнень сюнеда СССР-ть юмафксонза сяда оцюфтольхть Германиять коряс, мезти аш кода дивандакшнемс. СССР-ть территориянц оцю пялькссонц врагсь занцезе колма кизода ламос, а Германияса военнай действиятне мольфтевсть вете ковда кржас. Но важна лиясь: сяськихне ашезь муця сонь геноцидса. Якстерь Армиясь тапась аньцек агрессоронь войскатнень эса, аропнемок синь эздост эсь модансон и лияннетнень. Пяшкотькшнемок эсь освободительнай миссиянц, сон нолязень воляс нацистскяй тираниять эзда фкя народть омбоцеть мельге, тяконь лувксса — немецкяйть. Советскяй власттне ашесть срхксе сявомс сонь эсь кядезост, люпштамс, пандомс тейнза кяж гитлеровецнень аф ломанень преступлениясноп инкса. Меколанкт, старандасть лездомс тейнза сяда куроксто сяськсомс сталмотнень, вачешить и оцюдонга оцю трагедиять лия ляткссонзон, мезти вятезь сонь милитаристтне.

Лама нужада и сталмода няйсть 62 государстватнень народсна, конат варжазь омбоце мировой войнать таньфонц. Но сембе аф нямаатнень няезень СССР-сь, кона путозе инь оцю вкладть агрессорть лангса Победати.

Лев БОБРОВ.
(АПН).

Служай ГАИ-са

Василий Федорович Панькин 12 киза служай патрульнай службань инспекторкс. Сон, старшай сержантсь, СССР-нь Верховнай Советть Президиумонц Указонц коряс казьф «За личное мужество» орденца. Ковылкинскяй ГАИ-са Василий Панькинонь колга сембе корхнихть аньцек шнама валса.

СНИМКАСА: В. Ф. ПАНЬКИН корхни водительть мархта.

Фотось Н. ВОРОНКИНТЬ.

КИЕ ФАТЯСЫ МОРОТЬ?

Мяльхть-арьсемат од литераторонь семинарть колга

Эрь кизоня Мордовиянь Писателень союзсь етафни семинархт, коса ванондовихть од писателеньконь, поэтоньконь и драматургонькопь произведениясна. Тяддевок 16 майста Саранскяйса ульсь тяфтама семинар, коза пуромкшнесть писательхть и разнай професссиянь ломатть, конат варчсесазь эсь вийснон расскзонь и повестень тяштемаса, стихонь и поэмань латцемаса, сценическяй произведениянь арьсемаса. Помещениясь пцтай пяшксель, мезсь ни сонць корхтай мокшэрзянь крайсонк «литературнай планетать» улеманц и эряманц колга.

Семинарть панжиец, МАССР-нь Писателень правлениять председателец И. А. Калинкин васенце валть максозе народнай поэтти И. М. Девинонди. Пуромфне пара мяльса кулхцондозь кода и мэярда шачсь писателень организациянькс и кит ульсть сонь васенце белавайнза литературань оцю и аф тежда кис.

Филологическяй наукань докторсь Д. Т. Надькин эсь докладсонза няфтезень мокшэрзятнень вастснон финно-угорскяй нароттнень еткса и седиень пичетьфтя валса азондсь кялень проблеманькопь квалма и мордватнень, кода нациянь, ванфтомаснон колга.

Мокшэрзятнень уиксснон шаржу векиенди тумаснон и синь социально-экономическяй сотксснон колга лия нароттнень мархта и историять кирашконзон эса пильгокиснон содавомаснон квалма интересиайста азондсь историческяй наукань кандидатсь Мордовскяй госуниверситетонь преподавательсь В. А. Юрченков.

Тяка шиня од литераторхнень мархта ульсь васедема комсомолонь обкомса. Ужяль, но аф обкомонь васенце секретарть В. И. Василькинонь, аф тястонь секретарть и идеологическяй отделть вятиенц Н. Н. Щукинонь корхтамастост ефси изь няев, кодама сотксткирди комсомолонь обкомсь од литераторхнень мархта и кода лезды синь творческяйста касомасост.

Конешна, писательке тя или тона ломанць арси соньць и тяса тейнза кивок лия аф лезды. Или, кода лятфтазень народнай поэтоньке Илья Девин Пушкинонь валонзон: «Старик Державин нас заметил...» и тяэк жа панжезе эсост аэф мяльть синь квалма, што Державин аньцек «пяезень синь», а аф шта сермадсь инксост или петнезе серматфснон цють аф валда валс, кода тянь учсесазь кой-кона од писателеньке.

Комсомолонь обкомть работтань асувонц-долгонц од ломаттнень (тяса литераторхнень) инголе эряви няемс синь лездомаснон эзда оттнендн кинь максемаса, произведенияснон азонкшнемаса и лувихнеиди синь пачфнемаснон эзда. ВЛКСМ-нь Мордовскяй обкомсь марса Ленинонь лемса Всесоюзнай пионерскяй организациять областной советонц и МАССР-нь Писателень союзть мархта нолясазь «Якстерь тяштеня», «Пионерэнь вайгель» идень журналхнень и «Молодой ленинец» газетать. Мекольцесь, кода азозь обкомса улемстост ламотне, катк и нигольдень кизотнень коряс интереснай, а писателенькопь мархта соткоиза пяк лафчт. Од литераторопьке ефси пцтай аф содасазь тоза кить.

Идень журналхне миньцонк лисендихть эрь ковия, но синь пяк емлат объемс коре. И сявок емла площадть занцесазь рисункатне, мезьфтома идень изданиятненди аш кода, а печатлакшневи художественнай произведениятненди вастта лядонды кржа. Комсомолонь обкомти арьсемаль и марса Писателень союзонь правлениять мархта мумаль кит-ятт журналхнень объемснон касфтомаснон инкса.

Од ломанень вятихне ширде ваныкс ащихть и национальнай театранькопди. Сон панчф, но эряй-ащи рузонь и рузонь кяльс етафтф драматическяй произведениятнень вельде. Мокшэрзянь писательхненди, тяконь лувксса и оттненди, пьесань тяштихненди кись тоза мэярс аф муви.

Комсомолти пичедемаль и лезнемаль республикасонк книгань мишендихненди. Художественнай литературась и сембодонга пяк мокшэрзянь кяльса тяштьф книгатне ащекшнихть магазинонь полкатнень лангса. Виде, лезнемс книгатненди мушендомс эсь морафтыснон — тевсь аф аньцек комсомолонь обкомть работниконзон. Но аф эльбяттяма, кда азсаськ: синь тя тевса должетт занямс няеви васта, а аф ащекшнемс ширеса, кода тя улендн тячи. И тяса кида аф кржа: велень и ошень школава, колхозонь и совхозонь од ломаттнень еткса писателенькопь творчествасноп азонкшнемац, книгань выставкань панчсемась и синцень писательхнень мархта васетькшнематнень лац-ряц ладямасна. Миньцонк тя работась мэярс аф вятеви. Аф стак, улема, и кирихть тиражне художественнай книгань нолямаса.

Кирихть литературазонк и од вийхнень сашендомасна. Тяиди аф кржа туфталда, конатнень еткса савихть лятфтамс идень садикнень и школатнень эса рузонь кяльти етцемать, эсь кяленькопь-валонькопь эзда атказаматнень. И сембе сяка, аф ваномок тянь лангс, поэтоньке и писателеньке народса шачендыхть. Тядлень семинару мокшетнень эзда кучсезь ваномс эсь рукописьснон вейхкса ломатть. Васенцеда сергятьфтольхть поэзиянь и прозань секцияв кафта Любатне —Шустрова и Ильина — Зубово-Полянскяй районшта, Елена Венчакова и Александр Шишканов — Сире Шайговаста, Федор Матюшкин и Василий Исайкин — Саранскяйста. Синь, кода няйсасть, республиканькопь разнай ужеястонза, аф фкя лацонкет эрафонь паршисна: инженер и ученикт, велень Советонь председатель и студент, и вайгяльсновок аф похожайхть фкяфкянди. И афи фкя лаца кайгихть ня вайгяльхне. А главнайсь, эрь тяштить сонцень вайгялец, и сонь аф шорясак лиянпетнень мархта. Вов, кепотьксонди, кода Федор Матюшкин морасыне сенем менели туф и оду-васу сенемса сувaф пантттнень:

Сетьме. Перьфкат кашт
аф моли,
Ваксат тяштть кой-коста
прайхть:
Кивок мольсь тияве
штоли? —

Тяса эряйхть аньцек шкайхть.

Улихть и Николай Циликинонь и инь оттнень Люба Шустровать, Александр Шишкановонь удалаф произведениясна. Синь семинаронь вятихне азозь печатламс журналонькопь — «Мокшеть», «Якстерь тяштенять» страницава и «Мокшень правдать» литературнай страницанзон эса.

Но кда ни азомс виденц, целайнек тяддень семинарсь мокшень литературанькопди надиямада кадонды кржа, кда аф кирдемс мяльса Николай Циликинонь рукописенц, кона пцтай анок нолдамс башка книгакс. Тя авторсь сашенды, пади, ни кемонце семинару. Тя пингс улель кода аноклямс и нолдамс стихонь колмошка сборник, а сон, няк, васенце рукописенцка лац-ряц ашезе анокла. Маряк, авторсь тяшти етконь путозь и пяк шуроста. А литературати служамась — тевсь эрь шинь, и сон веши ваймонь лама эрьгя-тол, мезсь сатневи апак лотксек тонафнезь.

Писательсь — ломаттнень учительсна. А учительть сонцень васендакиге катк улихть крхка и кели содамошинза. Тяфтамофтома аш месть арьсекшнемс аф поэзиянь, аф прозань квалма. Тонафты эряфсь! Тонафтыхть книгатне! Семинарозонк сафнень мархта корхнемста содавсь: синь морафнихть пяк кржа и ильне лац-ряц мокшень писателенькопь, поэтонькопь аф содасазь — аф сиретнень, аф оттнень.

Пичефти и ся, мес оттнень эзда ламотне тяряфнихть тяштемс кафта кяльса: мокшекс и рузкс. Синцень кяльхнень содаманкса, пади, тя аф кальдяв, а литературась, кода искусства, вешсы ширденк васендакиге тядянькопь кялепц лац содаманц. Тевсь тоса, што кда тон мокшат, эста сангат якай мокшень вер, прясот мокшень ень и мирть ланге ванат мокшень сельмоса-ванфса. Аф эряви юксиемс: эздонк кажнайсь анцияй таратка, а лиястa и лопаня ся оцю шуфтста, конань лемоц мокшэрзянь народ, конань тяфтама тараттонза и анцяй тараткадонза мирса марнек миллион.

Кода азозе филологическяй наукань докторсь Д. Т. Надькин, финно-угорскяй группати, коза суви пцтай комсь нация, мокшэрзятне лувксс коре колмоце вастсот, а эсь странаньсь емла нароттнень еткса синь занцесазь васенце вастть. И минь, кода и афкуксонь шуфтсь, кирттяма марстонь уиксса, конат крхкаста туфт векнень пачк ичкоздень родонь-плямань историянькопди. Народонькопь сонцень кялец, лиятненди аф похожай культурац, традицияиза и обуцянза. И, конешна, сонцень козядонга козя и седнень токай морониза, кайги вайгяль стихонза, оцю мялепь канды и вии художественнай средстватнень вельде тиф и ламонь азонды прозац. Вов мес и эряви ванфтомс тя, кодамовок питнеса аф уикстави паршись, козякофнемс сонь апак лотксек. А инь козякофтыень лихтибрякс тяса лувондови литературанькe, кона эряй писателень валть кяльть вельде. И ефси аф стак вдь литературанькопь лангс шарфневсь и шарфневи тяшка мяль. Тяконьшовор путневихть аф сяда емла вешфкст и эстейст писателенькопди.

Оттне, улема, тянь лац-ряц аф шарьхкотькшнесазь и ваныхть тя стакадонга стака тевть лангс тежия ванфса. Тянь колга васендакиге корхтайхть синь темасна, конат сявондевихть, кода корхнихть мокшетие, псинц пачк, и кагод лангста нинге аф коськондихть черниласна, а азфсна ни кельмот.

Тейст, оттненди, аф юксиема литературать вешфксонзон эзда инь главнайть. Сон, ся вешфкссь, шарьхкотькшнема тяфта, што кда таколфты мяльхнень тяникиге аф путсайть акша кагод лопа лангс, эста сязеви потмоце или тон тяниек лисят еньда. Кагод лангс ару ваймонь, седидолонь, крхка арьсемань путомась — тевсь ефси лия грамотнайста сермадомать коряс. Тя тевса маштомась, эсь лацот сафтомась и лемневи искусствакс, мезти суви и литературась. А кда ни сявф тематне мэярдовок ашезь таколфне синцень авторхнень да и мяльхневок эсост аэфт «рузкс арьсезь» эста аш месть корхнемс лиянь ваймонь токамать квалма, аш месть арьсекшнемс, што бта тонь аэфце кармай кошардома паронь тиема, лиятнень серьгядема...

Катк тянь аф юксиесазь сембе сят, кит сявондихть кядезост ручка, карандаш и кярьмотькшнихть стихонь, рассказонь сермадома. Путсазь мяльс сяньге, што поэзиясь — тя корхтай картина и, мекольнкт, картинатне — корхтай поэзия. Тя сатневи образнай кяльть вельде, кона стамкс арси поэтическяй средстватнень: метафоратнень, сравнениятнень, олицетворениятнень маштозь нолямстост.

Арьсемавень мяльнень ерасайне шумордамс кеме надиямаса, конат водендафт сянди, што семинару сашендьенькс фатясазь литературасонк — поэзияса и прозаса — ушетф мороть, лисихть кели кис и маластонь пингть кенярьфтьсазь лувиснон афкуксонь произведенияса.

И. КУДАШКИН,
семинарса мокшень поэзиять вятиец.

Сембонди семботь колга

Кеподихть шар вельде

Колма англичаттне срайхть кеподемс Эверестть пряс сембоц вете частста.

Гималайхнень пряс синь арьсекшнихть пачкодемс 27 метрань диаметраса кожфонь шарть вельде, конань эса аноклайхть ни «Тендер-Кольт» фабрикаса. Сонь азороц Питер Биндстран, лиемста главнай пилотсь и штурманць, корхтай, што пяк оцю пелькст учихть шарть команданц эса Гималайса. Тоса уфайхть вишке вармат, а кожфсь кельмоси 45 градусти. Капитанть мархта лиема кармай фкя опытнай альпинист и, конешна, фкя кинооператор, сермады «Космос» журналсь (ФРГ).

Таракатт рекламанди

«Мацушита денки» японскяй фирмась тись электроннай таракатт и циледихть, конат ширде ванозь ефси афкуксоннет.

Синь вишкста арнихть и комотнихть, шерьфнесазь усаснон, кода видексонь таракаттне, хоть шарнирсна, рычагсна, шестеренкасна и микродвигательсна тифт микроскоп вельде. Но ия налхкшне аф мишендевихть. Оцю сделкань тиендемста синь тарксесазь сардоня коробкаста и няфнесазь клиенттненди, шнамок тяфта электротехническяй фирмать возможностензон.

Велосипеттне и власттне

Лама велосипедта Япониясa, синь мархтост мяль вельде арнихть и оцюфне, и шабатне. А сембода лама синь эздост японскяй ошнень эса, коса пяк лама эряйда. Синь тяйняня ульцяснон эзга велосипедта башка мезьсовок лияса стака ардомс.

Любой ошса, коза тят варжaкста, няят велосипетт. Синь стройсевихть рядоньряд и учендыхть азорснон эса метронь станциятнень и машина кинь вокзалхнень вакссa. Аф шуроста импровизированнай ня стоянкатне шорсихть аф аньцек автомашинатненди, но и ялга якайхневди. Тястонь власттне, конат аф фкя киза ертне, сихть тиемс порядка велосипеттнень ванфтомаснон мархта, ширде ванозь, яфодсть ни кядьса велосипедонь кельгихнень лангс. И аньцек ладяф правилатнень колесснон каршес тюремань очередной дежурнай кампаниясь лятфни синь колга, што велосипеттнень каршес войнась стаки мольфтеви.

САШЕНДСТЬ ЭКСКУРСИЯС

Курок кайгозеви мекольдень пайгонясь Атерь велень васенце номер средняй школать нильгемоньда лама выпускниконзонды. Лядыхть фталу тонафнема кизотне, инголе — аф содаф кит-ятт.

— Мезькс улемс? — тя кизефксть тячи макссесы эстейнза синь эздост кажнайсь. Ламотне мусть ни лангозонза ответ. Ня шитнень выпускникне эсь учительснон Н. Б. Андреевать и Н. Н. Шумкинать мархта сашендсть Саранск ошу экскурсияс. Якасть училищатнень, техникумнень, высшай учебнай заведениятнень ванома, васьфнесть преподавательснон и тонафнихнень мархта, кульсть лама интереснай тя или тона профессиять колга. Тя лезды оттненди мумс эряфса вастснон.

И. ВЕШКИН.

КНИГА СОДАФ ЛОМАТТНЕНЬ КВАЛМА

«Штрихи к портрету» —тяфта лемтьф коллективнай авторонь сборниксь (составителенза А. Н. Поршаков и А. Ф. Терехин), кона аноклаф Мордкизса.

Книгаса азондови Мордовиянь культурань деятельхнень колга. Синь етксост поэтсь Никул Эркай, историксь-краеведсь профессорсь Иван Дмитриевич Воронин, мордовскяй композиторсь Леонтий Петрович Кирюков, живописецне Федот Васильевич Сычков и Виктор Дмитриевич Хрымов, композиторсь Леонид Иванович Воинов, сембе масторти содаф ученайсь Михаил Михайлович Бахтин, поэтсь Иван Данилович Пиняев, содаф певецсь Илларион Яушев и лиятне.

Кажнай аэксэсь эсь лаца интереснай. Лятфнематнень авторсна— филологическяй наукань докторсь, профессорсь С. С. Конкин, МАССР-нь искусствань заслуженнай деятельхне, композиторсь Г. И. Сураев-Королев и художниксь Е. А. Ноздрин, республикань народнай писательсь К. Г. Абрамов, народнай поэтсь И. М. Девин, СССР-нь Писателень союзонь членць Л. Г. Васильев, разнай кизоня и разнай вастова васетькшнесть книгань геройхнень мархта.

Книгась ушедови М. М. Бахтинонь колга лятфнематнень эзда, конань лемоц лац содаф кода странасонк, стане и омба масторса.

Сборниксь лезды сяда лац содамс мордовскяй культурать и искусствать.

А. ЕФРЕМОВ.

Арендаторхне и Госстрахсь

Полафтксне, конат сотфт перестройкать, демократизациять и экономическяй управлениянь од метоттнень эряфс сувафнемаснон мархта, лезиихть велеса хозяйственнай тефнень эреклафтомасонды. Но животноводческяй продукциянь получамаса, велень хозяйствань культуратнень урожайностьснон касфтомаса тянинь сатфкснень вельде стака обеспечендамс населениять продуктаса.

Продовольственнай продукциянь получамать касфтомаса фкя инь важнай резервакс лувондови велень хозяйствань трудть ладямаса од формань сувафнемась, арендиай отношениятне, конат касфнесазь ломаттнень производственнай активностьснон. Но сякокс мэярс республикасонк трудть одукс ладяманц эзда эрявикс польза апак получак. И велеса арендиай отношениятнень тевс апак сувафт...

Тяфта жа страховандакшневихть велень хозяйствань лия культуратнень, лама кизонь насаждениятнень, шуфттнень и плодово-ягоднай кусторкснень и лия растениятнень урожайсна. Тувотне, питни кедень звериятне и кудиумолхне —4 ковста сявомок, кудонь нармоттне —5 ковста сявомок, крупнай жуватaтне, учатне и сяватне— 6 ковста сявомок.

Страхованиянь договорсь тиендеви фкя кизос или сяда лама пингс, но эрь кизоня уликс паршить питненцты тиендеви перерасчет.

Договорсь, кона тиф конкретнайста апак аст пингонди, кизоть аделамда меле автоматическяйста етафневи сай кизоти, кда панневи страховой суммать аф 50-да кржа процентоц кизоть аделамс, конань инкса паитф страховкась.

ПАВАЗУ СЕМЬЯ

...киттнень идьсна. пцтай сембе работайхть Атерь велеса. Тяфта, оцю стирьсна Анна — счетнай работник, Нина — велень магазинна прода-...

Арендаторхне и Госстрахсь

Полафтксне, конат сотфт перестройкать, демократизациять и экономическяй управлениянь од метоттнень эряфс сувафнемасноп мархта, лезнихть велеса хозяйственнай тефнень эреклафтомаснонды. Но животноводческяй продукциянь получамаса, велень хозяйствань культураттнень урожайностьснон касфтомаса тяннень сатфкснень вельде стака обеспечендамс населениять продуктаса.

Продовольственнай продукциянь получамать касфтомаса фкя инь важнай резервакс лувондови велень хозяйствань трудть ладямаса од формань сувафнемась, арендвай отношениятне, конат касфнесазь ломаттнень производственнай активностьснон. Но сякокс мзярс республикасонк трудть одукс ладяманц эзда эрявикс польза апак получак. И велеса арендвай отношениятнень тевс апак сувафтт продовольственнай программась аф решандави. Велеряйхненди стака ули лисемс кризиснай ситуациясга, кодамс синь тяни повсть.

Сянкса, мес арендась валом кочкси вийхть, туфталда лама. И фкясь синь эздост — Госстрахонь оргаттнень ширде арендаторхнень лац-ряц араламасна.

Штоба аграрнай секторса сяда тов виняфтомс подряднай отношениятнень, а тяфта жа касфтомс государственнай страхованиять экономическяй ролснц, тяддень 1 январьста сявомок сувафневи страхованиянь од вид велень хозяйствань предприятиятнень (конат аф страховандакшневихть государственнай обязательнай страхованияс коре), арендаторскяй и крестьянскяй хозяйстватнень страховандамаснон коряс.

Страхованиянь тя видть коряс велень хозяйствань яровой зерновой культуратне страховандакшнемс можнат 10 апрельть самс. Озимой культуратне, лама кизонь тишетне аф 10 августта меле.

Тяфта жа страховандакшневихть велень хозяйствань лия культуратнень, лама кизонь насаждениятнень, шуфттнень и плодово-ягоднай кусторкснень и лия растениятнень урожайсна. Тувотне, питни кедень звернятне и кудчумолхне — 4 ковста сявомок, кудонь нармоттне — 5 ковста сявомок, крупнай жуватате, учатне и сяватне — 6 ковста сявомок.

Страхованиянь договорсь тиендеви фкя кизос или сяда лама пингс, но эрь кизоня уликс паршить питнецты тиендеви перерасчет.

Договорсь, кона тиф конкретнайста апак аст пингонди, кизоть аделамда меле автоматическяйста етафневи сай кизоти, кда панневи страховой суммать аф 50-да кржа процентоц кизоть аделамс, конань ипкса пантф страховкась.

Страхователхнень мархта, конатнень деятельностьсна канни сезоннай характер, страховой договорсь тиендеви колма ковста сявомок фкя кизос молемс (сон и лемневи аф лама пингонь договоркс).

Государственнай добровольнай страхованияс коре пандомань ставкатне крупнай жуватативенди 3 процентт, учатненди, сяватненди, тувотненди — 8, алашатненди — 5, мешень семьятненди — 45 процент.

Госстрахонь инспекциять мархта страховой возмещениясь панневи 15 шинь потмоста, ся шиста сявомок, мзярда тиф жуватать урадоманц колга актсь и получаф компетентнай оргаттнень эзда эрявикс документациясь. Кда страховой возмещениять пандомац кирневи Госстрахонь инспекциять сюнеда, то сон панни пени страховой возмещениять сумманц эзда 0,05 процент эрь шинкса.

А. ДЕНИСОВ.
МАССР-ть эзга Госстрахонь управлениять организационнай отделонц начальникоц.

Дмитриевич Хрымов, композиторсь Леонид Иванович Воинов, сембе масторти содаф учевайсь Михаил Михайлович Бахтин, поэтсь Иван Даниловнч Пиняев, содаф певецсь Илларион Яушев и лиятне.

Кажнай азксь эсь лаца интереснай. Лятфнематнень авторсна — филологическяй наукань докторсь, профессорсь С. С. Конкин, МАССР-нь искусствань заслуженнай деятельхне, композиторсь Г. И. Сураев-Королев и художниксь Е. А. Ноздрин, республикань народнай писательсь К. Г. Абрамов, народнай поэтсь И. М. Девин, СССР-нь Писателень союзонь членць Л. Г. Васильев, разнай кизоня и разнай вастова васетькшнесть книгань геройхнень мархта.

Книгась ушедови М. М. Бахтинонь колга лятфнематнень эзда, конань лемоц лац содаф кода странасонк, станс и омба масторса.

Сборниксь лезды сяда лац содамс мордовскяй культурать и искусствать.

А. ЕФРЕМОВ.

гический отдельть пятиенц Н. Н. Щукинонь корхтамастост ефси изь няев, кодама сотксг кирди комсомолонь обкомсь од литераторхнень мархта и кода лезды синь творческяйста касомасост.

Конешна, писателькс тя или тона ломаиць арси соньць и тяса тейнза кивок лия аф лезды. Или, кода лятфтазень народнай поэтоньке Илья Девин Пушкинонь валонзон: «Старик Державин нас заметил...» и тязк жа панжезе эзост азф мяльть сянь квалма, што Державин аньцек «нягзень синь», а аф шта сермадсь никсост или петнезе серматфснон цють аф валда валс, кода тянь учсесазь кой-кона од писателеньке.

Комсомолонь обкомть работань асувонц-долгонц од ломаттнень (тяса литераторхнень) инголе эряви няемс синь лездомаснон эзда оттиенди кинь макссемаса, произведенияснон азонкшнемаса и лувихненди синь пачфнемаснон эзда. ВЛКСМ-нь Мордовскяй обкомсь марса Ленинонь лемса Всесоюзнай пионерскяй организациять областной советонц

мась и синцень писательхнень мархта васетькшнематнень лац-ряц ладямасна. Миньцонк тя работась мзярс аф вятеви. Аф стак, улема, и кирихть тираштне художественнай книгань поламаса.

Кирихть литературазонк и од вийхнень сашендомасна. Тянди аф кржа туфталда, конатнень етксa савихть лятфтамс идень садикнень и школатнень эса рузонь кяльти етцемать, эсь кяленькоиь-валоньконь эзда атказаматнень. И сембе сяка, аф ваномок тянь лангс, поэтоньке и писателеньке народса шачендыхть. Тяддень семинару мокшетнень эзда кучсезь ваномс эсь рукописьснон вейхкса ломатть. Васенда сергятьфтольхть поэзиянь и прозань секциян кафта Любатне — Шустрова и Ильина — Зубово-Полянскяй районцта, Елена Венчакова и Александр Шишканов — Сире Шайговаста, Федор Матюшкин и Василий Исайкин — Саранскяйста. Синь, кода няйсасть, республиканьконь разнай ужеистонза, аф фкя лацонет эряфонь паршисна: инженер и

нарозонк сафнень мархта корхнемста содавсь: синь морафнихть пяк кржа и ильне лац-ряц мокшень писателенькоиь, поэтонькоиь аф содасазь — аф сиретнень, аф оттнень.

Пичефти и ся, мес оттнень эзда ламотне тяряфнихть тяштемс кафта кяльса: мокшекс и рузкс. Синцень кяльхнень содамаикса, пади, тя аф кальдяв, а литературась, кода искусства, вешсы ширденк васендакигс тяданьконь кяленц лац содаманц. Тевсь тоса, што кда тои мокшат, эста сангат якай мокшень вер, прясот мокшень ень и мирть лангс ванат мокшень сельмоса-ванфса. Аф эряви юкснемс: эздонк кажнайсь анцяй таратня, а лияста и ... шуфтста, ... нань лемоц мокшэрзянь народ, конань тяфтама тараттоиза и анцяй тараткадонза мирса марнек миллион.

Кода азозе филологическяй наукань докторсь Д. Т. Надькин, финно-угорскяй группати, коза сувси питай комсь нация, мокшэрзятне лувксс коре колмоце вастсот, а эсь странань смла нароттнень етксa синь занцесазь васенце вастть. И

торхнень ... эзост аафт «рузкс арьсезь» эста аш месть корднемс лиянь ваймонь токамать квалма, аш месть арьсекшнемс, што бта тонь азфне кармай кошардома паронь тиема, лиятнень серьгядема...

Катк тянь аф юкснесазь сембе сят, кит сявондихть кядезост ручка, карандаш и кярьмотькшнихть стихонь, рассказонь сермадома. Путсазь мяльс сяньге, што поэзиясь — тя корхтай картина и, мекольккт, картинатне — корхтай поэзия. Тя сатневи образнай кяльть вельде, кона стамкс арси поэтическяй средстватнень: метафоратнень, сравнениятнень, олицетворениятнень маштозь полямстост.

Арьсемапень-мяльхень ... сайне шумордамс кеме надиямаса, конат водендафт сянди, што семинару сашендыенька фатясазь литературасонк — поэзияса и прозаса — ушетф мороть, лисихть кели кис и маластонь пингть кенярьфтьсазь лувиснон афкуксонь произведенияса.

И. КУДАШКИН,
семинарса мокшень поэзиять вятиец.

«Жених и невеста»— тяфа лемтьф конкурссь, конань целец мумс кафта од ломаттнень, конат тисазь инь цебярь семьять. Паратнень тя пялькстомасна панчсыне международнай конкурснень, конатнень девизсна —«Европась —минь марстонь кудоньке» васенце этапснон.

Од ломанень дворецса етафтовсь московскяй конкурссь, кона тись итокт отборочнай турти. Кочкаф сембе Союзста 30 пара. Синь примайхть участия Всесоюзнай конкурсса.

Конкурсть етафтыенза лувондсазь: разнай странатнень эзда од семьятнень васетькшнемасна, фкя-фкянь мархта корхнемасна ламода лезды сянди, штоба Европань нароттне кирдельхть ялгань сотксг.

СНИМКАСА: конкурсть пингста.
Фотось А. МОРКОВКИНТЬ. (ТАСС-ть фотохроникац).

ПАВАЗУ СЕМЬЯ

Лама идь мархта семья. Тяфтамда тяни велесонга васьфиеви пяк кржа. Но ванат семьятнень лангс, коса лама идьта, но синь ни касть, музь павазснон и кельгома работаснон, кеподи мяльце. Тядятнень-алятнень инкса марят гордость сянкса, што аф ваномок эряфонь сембе сталмотнень лангс, синь касфтозь идьснон пара ломанькс. Тяфтама семьясна Атерь велень эряйхнень Николай Федорович и Евдокия Андреевна Сиркиттнень. Синь кафонест касфтсть кафкса итть. Сиркиттнень шабасна скромнайхть, трудонь кельгихть. Сембе получасть средняй образования. Ниле церат и ниле стирьхть касть тя семьяса. Церaтне служасть ни Советскяй Армияса.

Астама пара валхт и родительхнень колга. Синь тяни пенсиясот. Кудазорсь Николай Федорович профессияс коре механизатор. Сон 1950-це кизоста сявомок работась комбайнеркс. Работаманц ушедозе ташта прицепной «Коммунар» комбайнаса, а меле вятнесь самоходнай «СК-4» комбайнат. Техникать мельге якась фалу цебярьста. Тя макссесь тейнза возможность серонь урядама пингть сатнемс оцю сатфкст. Цебярьста работаманкса ламокст казьфоль «Почетнай грамотаса», получсесь вымпелхт. Тейнза макссевсть питни казнет, премият. Мзярда кальдявгодсь шумбрашиц, кадозе механизаторонь тевть. Но тевфтома изь ляда, пенсияс тумозонза работась «Память Ильича» колхозонь фермаса животноводкс.

Тядясь — Евдокия Андреевна работакшнесь «Память Ильича» колхозса рядовой колхозницакс.

Эрявн азомс сявок, што Николай Федорович и Евдокия Андреевна Сиркиттнень идьсна. питай сембе работайхть Атерь велеса. Тяфта, оцю стирьсна Анна — счетнай работник, Нина — велень магазинца продавец, Наташа — «Память Ильича» колхозса доярка.

Аньцек Машась работай поваркс Моску ошса. Церасна Петя и Коля работайхть Атерень РТП-са шоферкс, «Память Ильича» колхозса работайхть Андрей—строительнай бригадань бригадиркс, Иван — колохозонь нешке переса пчеловод. Сембе идьснон колга ломаттне корхнихть аньцек пара валса.

Николай Федоровичень и Евдокия Андреевнань тяни кемоньда лама уноксна. Праздник илань пингста пуромкшнихть иттне и унокне родительснон пяли и весялготкшни кудботмось. Николай Федоровичень и Евдокия Андреевнань пяк пара мялезост, мес фкявок идьснон инкса аф сази визделготкшнемс. Сембе синь арасть гордостень маряма вастокс.

В. СИРКИН.

Тячи газетатнень эса

«Советская Мордовия»

Тячи номерса — отчетт СССР-нь Президентть, КПСС-нь ЦК-ть Генеральнай секретаренц М. С. Горбачевонь арендаторхнень мархта васетькшнеманц колга и Российскяй Федерациянь народнай депутатонь васенце Съездть работанц квалма, фоторепортаж Старошайговскяй районь Чапаевонь лемса колхозонь животноводттнень тевснон колга, МАССР-нь МВД-нь ГАИ-ть отделениянь начальниконц милициянь майорть А. Потаповонь интервьюц, местнай и омба масторонь информациять.

«Эрзянь правда»

Номерса — ТАСС-ть отчетоц РСФСР-нь народнай депутатонь васенце Съездть работанц колга, кулят пакснста и ферматнень эзда, материал Саранск ошень Советть васенце сессиястонза, А. Фадейкинонь статьяц Чамзинскяй районца кинь строямаса проблематнень колга, С. Буянкинонь материалоц Большеберезниковскяй райононь Чкаловонь лемса колхозонь животноводттнень тевснон колга, В. Клементьевать «Минь веседеме радняньконь мархта...» корреспонденциянц (Оренбургскяй областьса Ардатовскяй райононь Низовка велень художественнай самодеятельностень артисттнень гастрольснон колга), военно-патриотическяй темас Ю. Осьмухинонь «Политрукть медалец» материалоц, омба масторонь и местнай информациять.

... тяфта электротехническяй фирмать возможностензон.

Велосипеттне и власттне

Лама велосипедта Японияса, синь мархтост мяль вельде арнихть и оцюфне, и шабатне. А сембода лама синь эздост японскяй ошнень эса, коса пяк лама эрийда. Синь тяйняня ульцяснон эзга велосипедта башка мезьсовок лияса стака ардомс.

Любой ошса, коза тят варжакста, няят велосипетт. Синь стройсевихть рядоньряд и уендыхть ... метронь станциятнень ... машина кинь вокзалхнень вакска. Аф шуроста импровизированнай ня стоянкатне шорсихть аф аньцек автомашинатненди, но и ялга якайхненди. Тястонь власттне, конат аф фкя киза ерсихть тиемс порядка велосипеттнень ванфтомаснон мархта, ширде ванозь, яфодсть ни кядьса велосипедонь кельгихнень лангс. И аньцек ладяф правилатнень колсиснон каршес тюремань очередной дежурнай кампаниясь лятфни сянь колга, што велосипеттнень каршес войнась стаки мольфтеви.

Но сембонди пара вариант мусть Иокогамаса, коса ошень власттнень лезкснон вельде строяф велосипедонь ванфтомс автоматизированнай хранилища, кона работай скоростной режимса.

Тя велогаражсь компьютерть вельде автоматическяйста «максссы» лама ярусса эсь отсекнзон эзда эрявикс машинать. Операциять тиендьсы сембоц 15 секундаста сонць азорсь расчетнай электроннай карточкать вельде. Сооружениясь пара сянь ширде, што занци кржа вастта, мезьс пяк важна Япониянь ламоц населеннай райоттнень эса молати вельф оцю питнень улемста.

Стадатнень ванцазь осёлхне

Учань и сявань стадатнень лангс сидеста кармасть врьгятнема койоттне, и сяс техасскяй фермерхне мархтост ванома кармасть сявондема.., осёлхт.

Пинетнень коряс осёлхнень сяда кржа заботадост. И эряйхть, и тишеняда ярхцсихть марса сяватнень и учатнень мархта, а кда эвондайхть койоттне, сятнень мельге панихть пяляскс. Но аф эрь осёлсь кондясти стадань ванома. Сторожкс сявондевихть аньцек авасёлхне, сяс мес атясёлхне мес-бди синцьке кой-коста врьгятнихть животнайхнень лангс, конатнень эса ваныхть

СЁРМАСТА СТРОЧКАТ

Лямбирскяй районца аф кржа самодеятельнай артиста. Ламоцне эздост аф кунара участвондасть народнай творчествань III Всесоюзнай фестивальса, коса инь цебярьхне казьфт Почетнай грамотаса. Синь етксост П. Буданов, К. Бахметов, Р. Николаева, Г. Калюжнов, Н. Жогин. Казьф стане жа инь емла участницась, Лямбирскяй 2 № школань колмоце классонь ученицась Луиза Юмаева.

В. ДЕМУШКИН.

МИНЬ АДРЕСОНЬКЕ 430000, САРАНСК, ЦЕНТР, СОВЕТСКАЯ, 22

ТЕЙНЕК ЗВОНЯДА

редакторти — 4-49-77, редакторть заместителенцты — 4-42-51, ответственнай секретарти — 4-57-03, секретарнату — 4-42-80, отделхненди; партийнай эряфонь — 4-42-53, промышленностень — 4-56-53 4-42-68, велень хозяйствань — 4-55-76, 4-57-73, культурань и быгонь — 4-57-90, 4-48-56, сермань — 4-56-61, переводчикненди — 4-57-65, дежурнайхненди — 7-59-84, корректорскяй и выпускающайти — 7-62-53, «Мокшень правдать» корреспондентскяй пунктонзонды. Ковылкинаса — 2-22-54, Краснослободскяйса — 2-14-03.

РАБОЧАЙ ШИСЬ — 9 ЧАСТСТА СЯВОМОК 18 ЧАСТТИ МОЛЕМС (ЕТКШИДА И НЕДЛЯШИДА БАШКА).

ГАЗЕТАНЬКОНДИ МОЖНА СЕРМАЦФТОМС «СОЮЗПЕЧАТЕНЬ» СЕМБЕ ПУНКТТНЕНЬ ЭСА.

ГАЗЕТАСЬ ЛИСЕНДИ НЕДЛЯТИ КОЛМОКСТЬ: ШАБШИСТА, ШУВАЛАНЯСТА И ЕТКШИСТА

Газетать индексоц 52780.

Заказть № 3455. Ю-02780.

Редакторсь П. П. КУЛЕШОВ.

Газетась печатлаф Издательствань, полиграфиянь и книжнай торговлянь тефнень коряс Мордовскяй АССР-нь государственнай комитетонь «Красный Октябрь» типографияса: Саранск ошсь, Советскяй ульцясь, 55-а кудсь.